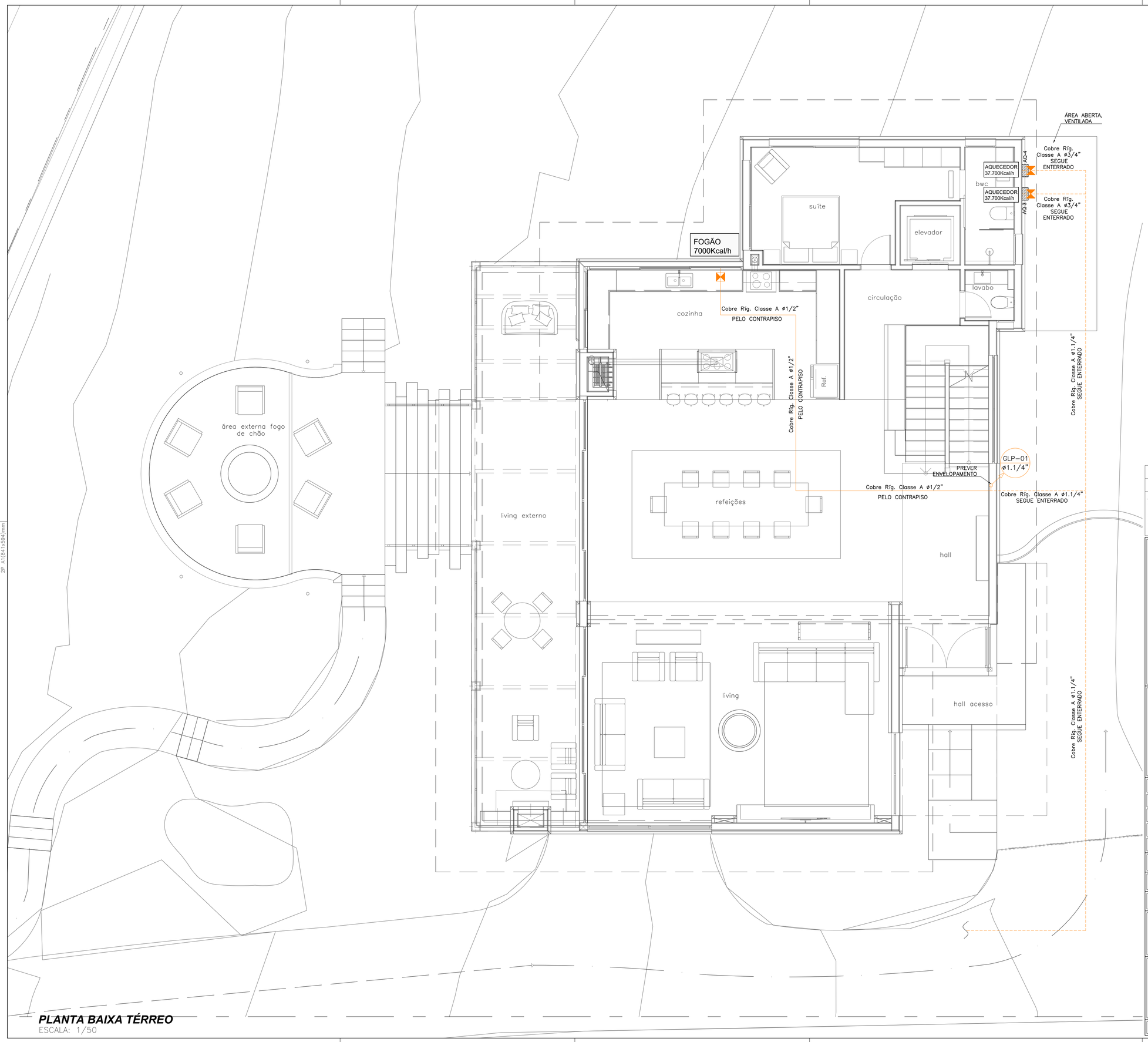


**PLANTA BAIXA TÉRREO**
ESCALA: 1/50

| | | | |
|---|---|---|---|
| INDICAÇÃO DE COLUNA DE GLP OU GN NÚMERO DA COLUNA / DIÂMETRO | TUBULAÇÃO QUE DESCE, SOBE E PASSA | REDE DE GLP OU GN, ENTERRADA |
| PONTO DE CONSUMO DE GLP OU GN | VÁLVULA DE CORTE/MANOBRA | REDE GLP OU GN NO CONTRAPISO |

**NOTAS GERAIS:**
1. ESTE DESENHO CONTÉM INFORMAÇÕES ESPECÍFICAS À FINALIDADE QUE SE PROPÕE E NÃO DEVE SER UTILIZADO PARA OUTROS FINS OU PARA REPETIÇÕES DE OBRAS SEMELHANTES SEM A AUTORIZAÇÃO DO AUTOR;
2. HAVENDO DÚVIDAS PERTINENTE A ESTE E SUA EXECUÇÃO, DEVE SER CONSULTADO O RESPONSÁVEL TÉCNICO;
3. TODAS AS DIMENSÕES ESTÃO EM CENTIMETROS, EXCETO QUANDO INDICADO;
4. LEGENDA GENÉRICA PADRÃO, CASO ALGUM ITEM NÃO CONSTAR DO PROJETO DEVE SER DESCONSIDERADO.

*JULIANO PERAZZOLI*
Engº Civil
CREA/SC 055.296-7

*MIOS PARTICIPAÇÕES LTDA*
CNPJ: 38.073.218/0001-49

| REV. | DESCRIÇÃO | DATA | RESP. |
|---|---|---|---|
| A | EMISSÃO INICIAL | 19/10/2023 | JULIANO |

OBRA:
RESIDENCIAL UNIFAMILIAR

ENDEREÇO:
RODOVIA SC3001, KM41, TRILHA DOS CARROÇÕES, CAMPO ALEGRE/SC

PROJETO: GLP
Nº PROJETO: 033-23-GLP

DESCRIÇÃO:
PLANTA BAIXA TÉRREO

02/05

ESCALA: INDICADA
DATA: 19/10/2023
DESENHO: JULIO

2P ENGENHARIA

RESPONSÁVEIS TÉCNICOS:
ENG. CIVIL JULIANO PERAZZOLI CREA 055.296-7
ENG. CIVIL THAISE C. DE SOUZA CREA 127.378-8

RUA PRES. PRUDENTE DE MORAES, 673, SALA 03, BAIRRO SANTO ANTÔNIO
89.218-000 JOINVILLE/SC (47) 3028-8288
www.2Pengenharia.com.br 2P@2Pengenharia.com.br

ESTE DESENHO É DE PROPRIEDADE DA 2P ENGENHARIA, NÃO PODERÁ SER ALTERADO, MODIFICADO, COPIADO OU REPRODUZIDO DE FORMA PARCIAL OU INTEGRAL SEM AUTORIZAÇÃO POR ESCRITO DA 2P ENGENHARIA. - LEI FEDERAL Nº 9.610 DE 19 DE FEVEREIRO DE 1998.