



NOVO CLIENTE



AS BUILT



ADEQUAÇÃO

INFORMAÇÕES DO CLIENTE (LEVANTAMENTO EM CAMPO)

RAZÃO SOCIAL: CONDOMINIO EDIFICIO TIMBAUVA

ENDEREÇO: RUA VICENTE DA FONTOURA

Nº.: 2035

CIDADE: PORTO ALEGRE

BAIRRO: SANTA CECILIA

CEP: 90640003

Nº PROJETO: 03.0232.2407250850.01-GE

BASE INSTALADA:

2407250850.01

Normas Aplicáveis:

☒

NBR13523

☐ NBR15526☐ NBR15358☒

NBR 14024

Data da Visita

30/07/2024

Descritivo da central de gás (Levantamento em campo):

Feita a instalação do regulador na central válvula de corte foi instalado na rua dois pigtéis foram conectados nos tanques b190 placa de identificação não fume foi instalada tanques foram adesivados após foi realizado de teste de estanqueidade na tubulação do gás por 60 minutos teste ficou aprovado e gas foi liberado para consumo novamente. foi realizada a instalação da válvula e o regulador mais o medidor e flexível na casa do zelador e no salão de festa foi realizado o mesmo procedimento válvula regulador medidor e flexível de gás.

Fotos amplas da central de gás + adequações (Mínimo 2 fotos + adequações):

CENTRAL 2 B-190

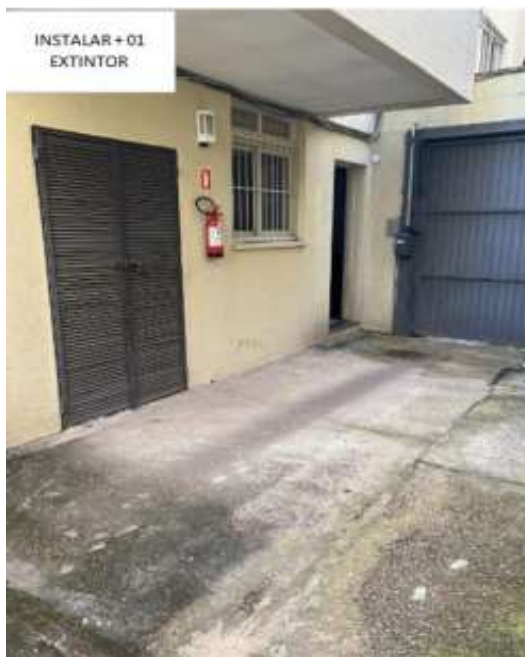
INSTALAR + 01
EXTINTOR22 MTS
MANGUEIRA
ABASTECIMENTO

FACHADA PREDIO



Nome Projetista: EDSON

Nome Cliente: PRISCILA SIMAS

Tel.: -----