

	REGISTRO DE PROJETO - LEVANTAMENTO TÉCNICO	CÓDIGO: RG-CO.22.05 REVISÃO: 02 PÁGINA: 1/5						
<input type="checkbox"/> NOVO CLIENTE	<input type="checkbox"/> AS BUILT	<input checked="" type="checkbox"/> ADEQUAÇÃO						
INFORMAÇÕES DO CLIENTE (LEVANTAMENTO EM CAMPO)								
RAZÃO SOCIAL: ALEXANDRE MEDEIROS DA SILVA ME								
ENDEREÇO: EST TF 005		Nº: SN						
CIDADE: TRIUNFO	BAIRRO: PASSINHO	CEP: 95840000						
Nº PROJETO: 03.0232.2212204153.01-GE		BASE INSTALADA: 2212204153.01						
Normas Aplicáveis:	x	NBR13523	x	NBR15526		NBR15358		NBR 14024
Outras normas:						Data da Visita	05/08/2024	
<u>Descritivo da central de gás (Levantamento em campo):</u> PROPOSTO: AUMENTO DE REDE PARA PONTO DE CONSUMO (20MTS) VISITA CONFORME SOLICITADO PELO CLIENTE PARA AUMENTO DE PONTO DE CONSUMO, SERA DADO CONTINUIDADE EM UMA REDE EXISTENTE PARA O AUMENTO DE UM NOVO REGULARIZACAO CLIENTE: <ul style="list-style-type: none">SEM NENHUMA ADEQUAÇÃO. PRAZO: NA ACESSO TANQUES: NA MELHORA DATA: DAS 8:00 ÀS 10:30 OU 13:30 AS 17:00 TEMPO DE OBRA: 1 TURNO TRAJETO MANGUEIRA: NA								

Fotos amplas da central de gás + adequações (Mínimo 2 fotos + adequações):

interligação da rede 20mm

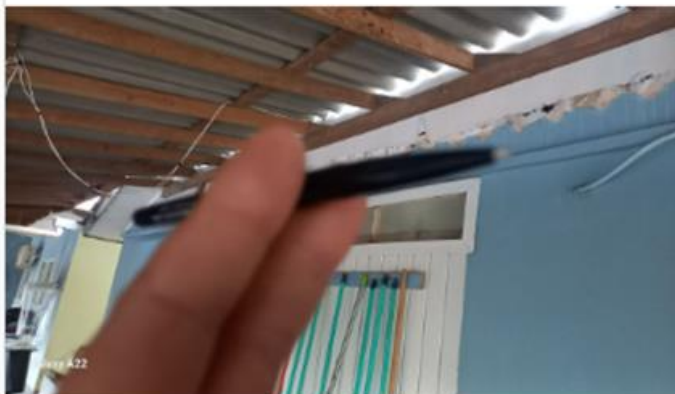

trajeto



trajeto



trajeto

PONTO DE CONSUMO

Nome Projetista: ALEX

Nome Cliente:XXX

Tel.:-----

ULTRAGAZ

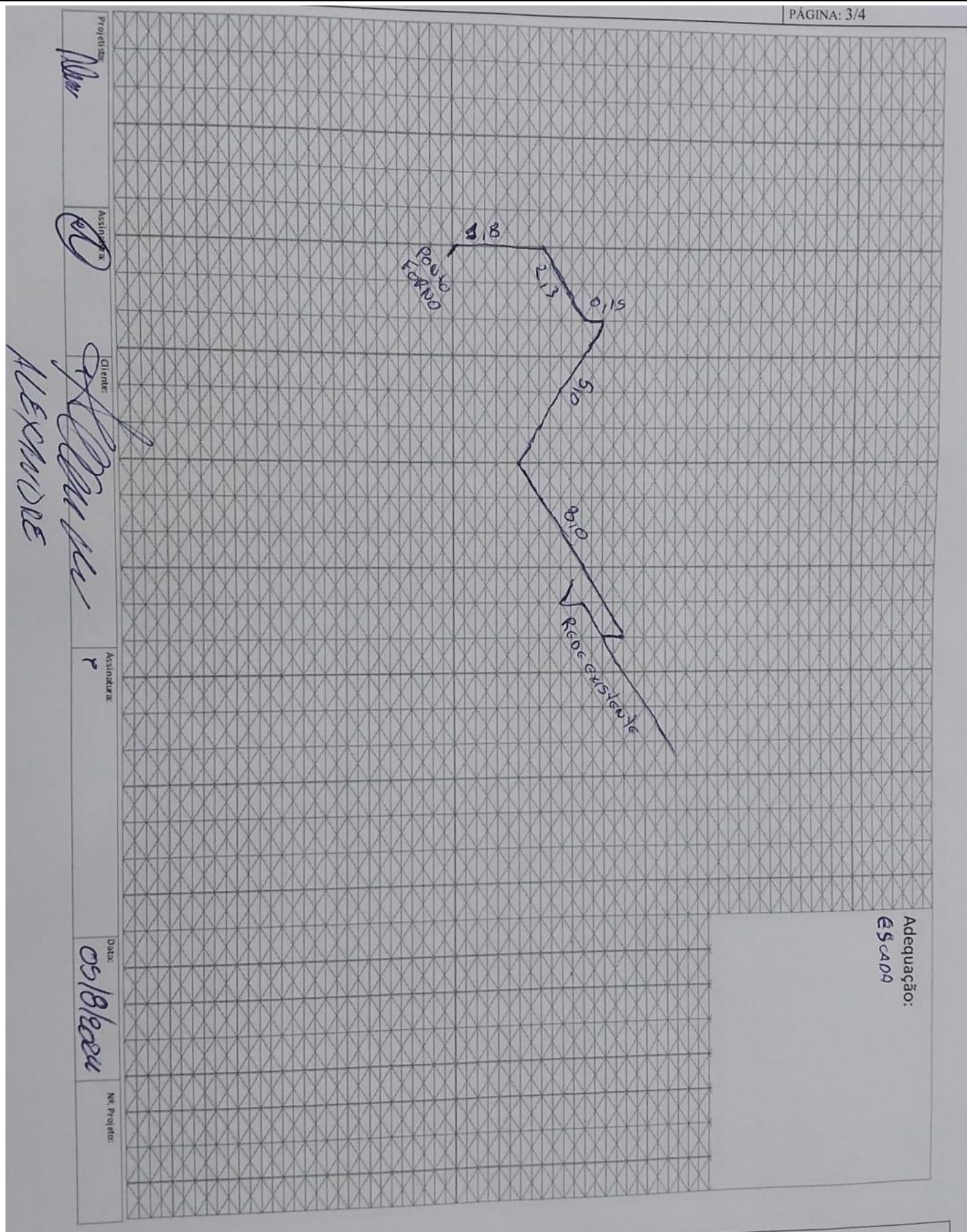

Adequação:
Escada

LISTA DE MATERIAIS DA OBRA

ULTRAGAZ

ASSINATURA DO PROJETISTA: ALEX