

FACHADA SUL
esc:1/100

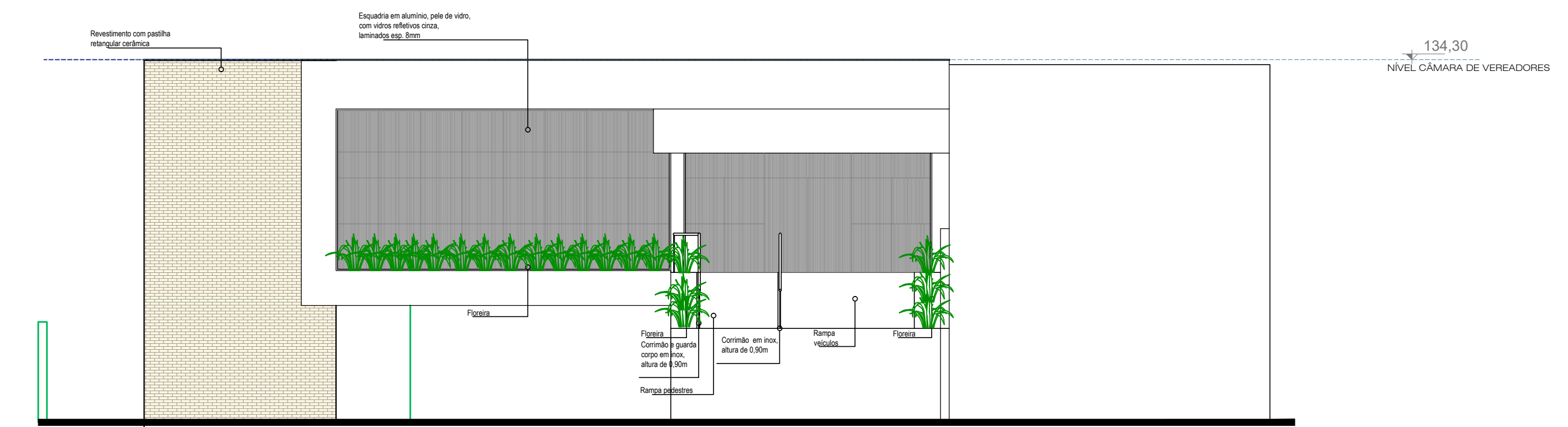

FACHADA LESTE - AVENIDA PRESIDENTE LUCENA
esc:1/100

Projeto: HAJEL PROJETOS & CONSULTORIA		Proprietário: MUNICIPIO DE IVOTI Prefeito Municipal Sr. Martin Cesar Kalkmann	
Arq. Isabel Cristina Rodrigues CAU 130756-8			
PROJETO PPCI			
FACHADAS			
Arquivo: NOV./2022	Escala: 1/100	Desenho: ISABEL	Prancha: 003
Projeto: PROJETOIVOTI2022_COR02		Área: 2.329,68m ²	
Projeto: INSTITUCIONAL		Cliente: Município de Ivoti	
Endereço: Avenida Presidente Lucena, nº3575, Centro, Ivoti		Tipo: Centro de Especialidades Médicas	