

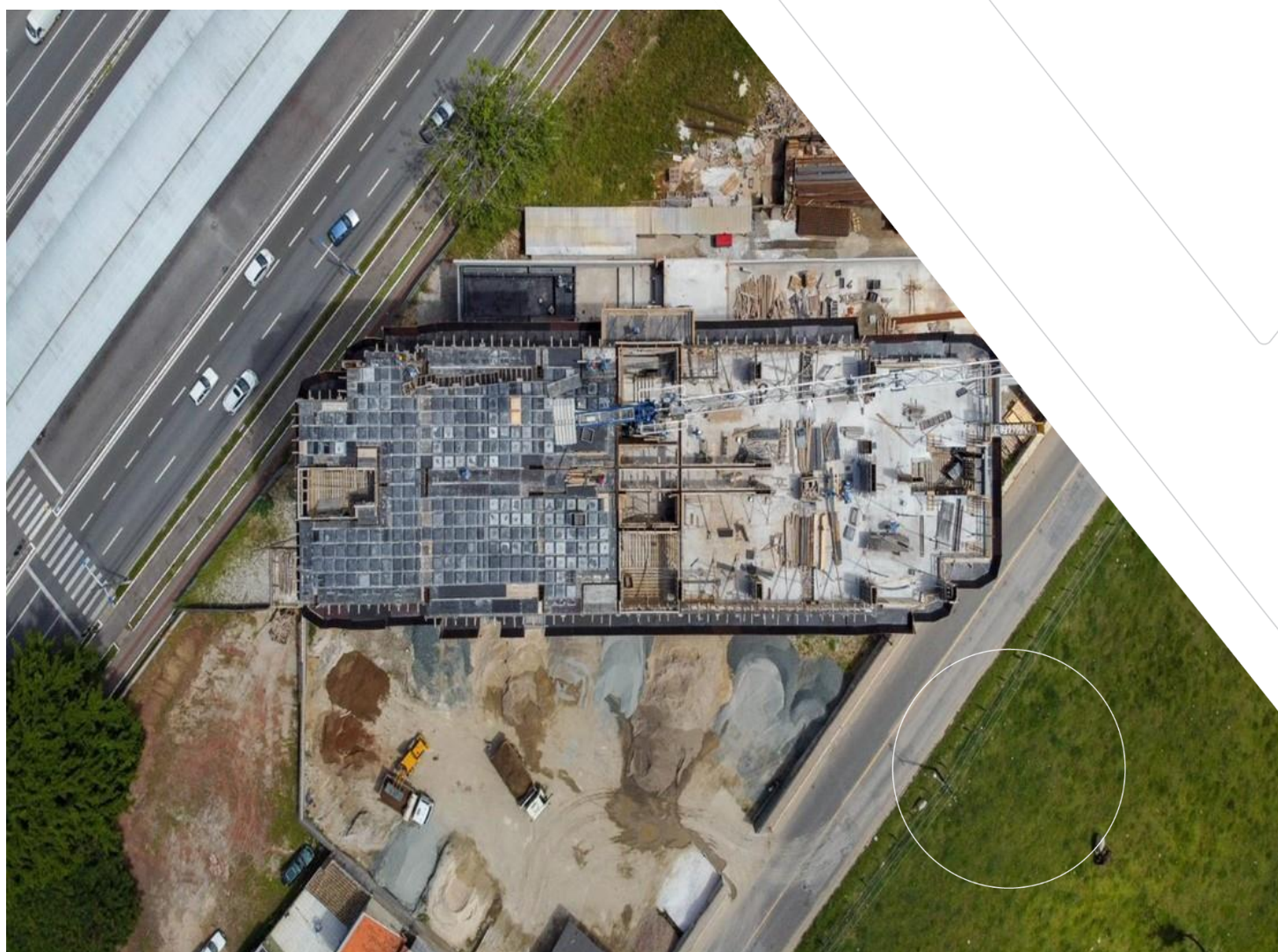

## QUANTITATIVO DE MATERIAIS

DATA: 04/09/2024





Nº	DATA	DESCRIÇÃO	EMITIDO POR
0	04/09/2024	QUANTITATIVO	LARISSA ROCKENBACH

Empreendimento:

**Fazenda Araçá – Campo Alegre**

Proprietário:

**DAXO Empreendimento 008 SPE LTDA**

Endereço:

**Rodovia Estadual, 418, CAMPO ALEGRE-SC**

Autor do projeto:

**LARISSA ROCKENBACH**

Resp. Técnico:

**EXPONENT ENGENHARIA**

Arquitetura base:

**ARAÃ-GUARITA-PR-R02 - Moc**

Etapas do projeto

**PROJETO EXECUTIVO**

Data: **04/09/2024**

Revisão: **0**

Arquivo: **DXO.ACA.HID.EX.R00-GUARITA**

Disciplina: **HIDRÁULICO**





## Entrega de quantitativos

### Observações:

Os quantitativos constituem a listagem de materiais extraídos dos modelos apresentados na revisão da etapa vigente do projeto, no entanto, vale citar que alguns insumos não são contabilizados neste relatório e devem ser estimados de acordo com o padrão e equipe de execução da construtora.

Todos os quantitativos estão especificados por pavimentos e totais no global.

## Itens não incluídos

- ⊗ Colas e adesivos para tubos soldáveis
- ⊗ Luvas
- ⊗ Sifão
- ⊗ Anel de borracha
- ⊗ Fixações
- ⊗ Fitas ou fio veda rosca
- ⊗ Lubrificantes
- ⊗ Proteções acústicas ou térmicas



**DADOS DO EMPREENDIMENTO**

Empreend	<b>Fazenda Araçá – Campo Alegre</b>		
Proprietár	<b>DAXO Empreendimento 008 SPE LTDA</b>		
Revisão:	<b>0,0</b>	Data:	<b>45.539,0</b>

**ACESSÓRIOS**

SISTEMA	DESCRIÇÃO	ITEM	QUANTIDADE	UNIDADE
HID	HIDRÔMETRO		1	PÇ
	PRESSURIZADOR PRESS 200		2	PÇ
	REGISTRO DE GAVETA		1	PÇ
	REGISTRO DE GAVETA		2	PÇ
	REGISTRO ESFERA VS COMPACTO		3	PÇ
	VALVULA PÉ DE CRIVO		2	PÇ

**CONEXÕES**

SISTEMA	DESCRIÇÃO	ITEM	QUANTIDADE	UNIDADE
HID	Adaptador Soldável Curto com Bolsa e Rosca para Registro 25 x 3/4", PV	1	2	PÇ
	Adaptador Soldável Curto com Bolsa e Rosca para Registro 32 x 1", PVC I	2	6	PÇ
	Adaptador Soldável Curto com Bolsa e Rosca para Registro 40 x 1.1/4", F	3	4	PÇ
	Joelho 45º ou 90º Soldável: O ângulo da conexão não corresponde a 90º	4	1	PÇ
	Joelho 90º Soldável 25mm, PVC Marrom, Água Fria - TIGRE	5	14	PÇ
	Joelho 90º Soldável 32mm, PVC Marrom, Água Fria - TIGRE	6	6	PÇ
	Joelho 90º Soldável 40mm, PVC Marrom, Água Fria - TIGRE	7	2	PÇ
	Joelho 90º Soldável 50mm, PVC Marrom, Água Fria - TIGRE	8	5	PÇ
	Joelho 90º Soldável com Bucha de Latão 25 x 3/4", PVC Marrom, Água Fria	9	3	PÇ
	Tê de Redução Soldável 50x25mm, PVC Marrom, Água Fria - TIGRE	10	2	PÇ
	Tê Soldável 25mm, PVC Marrom, Água Fria - TIGRE	11	2	PÇ
	Tê Soldável 32mm, PVC Marrom, Água Fria - TIGRE	12	2	PÇ
	Tê Soldável 40mm, PVC Marrom, Água Fria - TIGRE	13	2	PÇ
	União Soldável 32mm, PVC Marrom, Água Fria - TIGRE	14	2	PÇ
	União Soldável 40mm, PVC Marrom, Água Fria - TIGRE	15	4	PÇ

**TUBULAÇÕES**

SISTEMA	DESCRIÇÃO	DIÂMETRO	QUANTIDADE	UNIDADE
HID	Tubo Soldável Marrom	25	26,60	m
	Tubo Soldável Marrom	32	12,77	m
	Tubo Soldável Marrom	40	4,81	m
	Tubo Soldável Marrom	50	21,90	m