

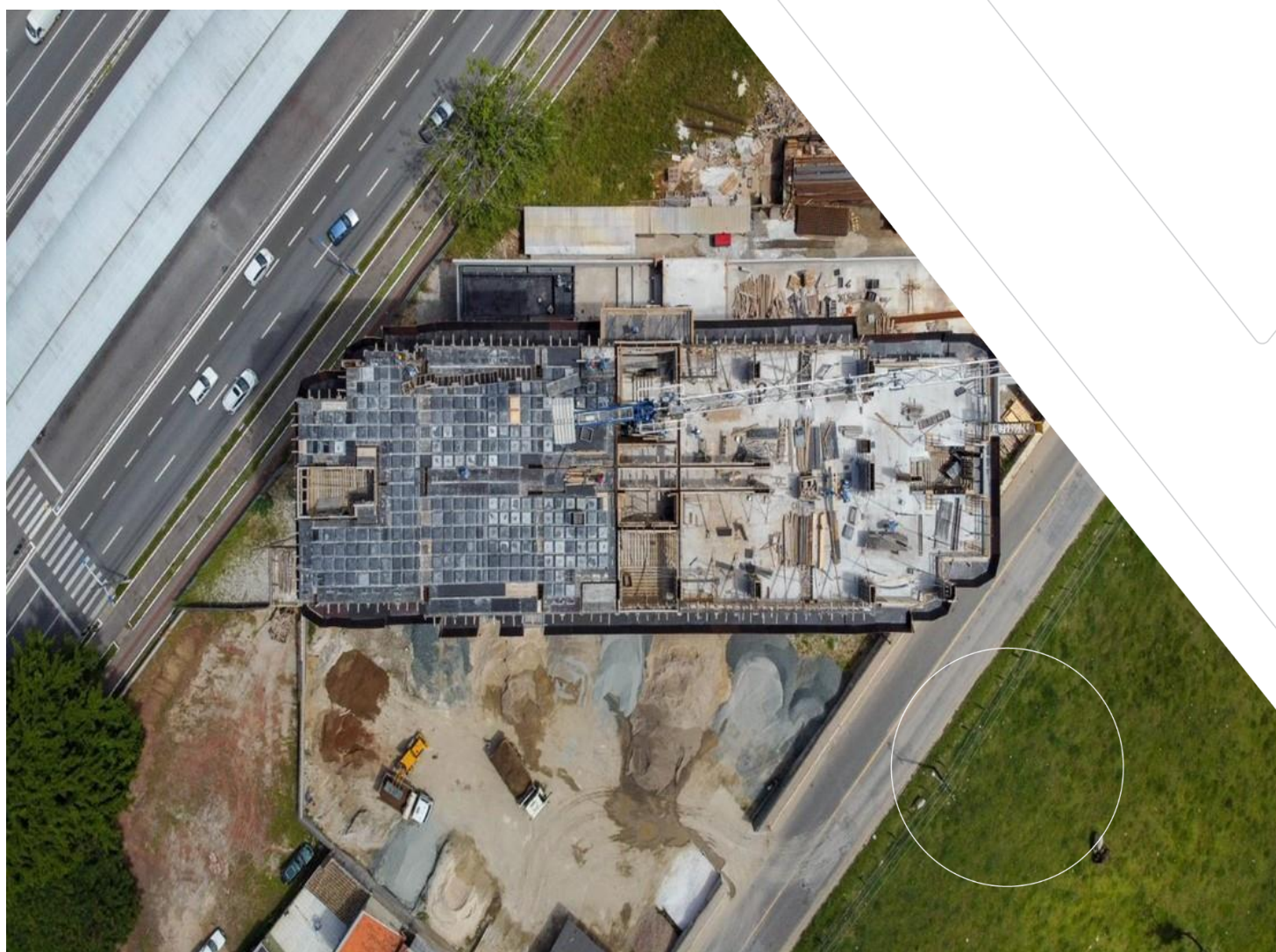

QUANTITATIVO DE MATERIAIS

DATA: 04/09/2024





Nº	DATA	DESCRIÇÃO	EMITIDO POR
0	04/09/2024	QUANTITATIVO	LARISSA ROCKENBACH

Empreendimento:

Fazenda Araçá – Campo Alegre

Proprietário:

DAXO Empreendimento 008 SPE LTDA

Endereço:

Rodovia Estadual, 418, CAMPO ALEGRE-SC

Autor do projeto:

LARISSA ROCKENBACH

Resp. Técnico:

EXPONENT ENGENHARIA

Arquitetura base:

ARAÃ-GUARITA-PR-R02 - Moc

Etapas do projeto

PROJETO EXECUTIVO

Data: **04/09/2024**

Revisão: **0**

Arquivo: **DXO.ACA.SAN.EX.R00-GUARITA**

Disciplina: **SANITÁRIO**





Entrega de quantitativos

Observações:

Os quantitativos constituem a listagem de materiais extraídos dos modelos apresentados na revisão da etapa vigente do projeto, no entanto, vale citar que alguns insumos não são contabilizados neste relatório e devem ser estimados de acordo com o padrão e equipe de execução da construtora.

Todos os quantitativos estão especificados por pavimentos e totais no global.

Itens não inclusos

- ⊗ Colas e adesivos para tubos soldáveis
- ⊗ Luvas
- ⊗ Sifão
- ⊗ Anel de borracha
- ⊗ Fixações
- ⊗ Fitas ou fio veda rosca
- ⊗ Lubrificantes
- ⊗ Proteções acústicas ou térmicas



