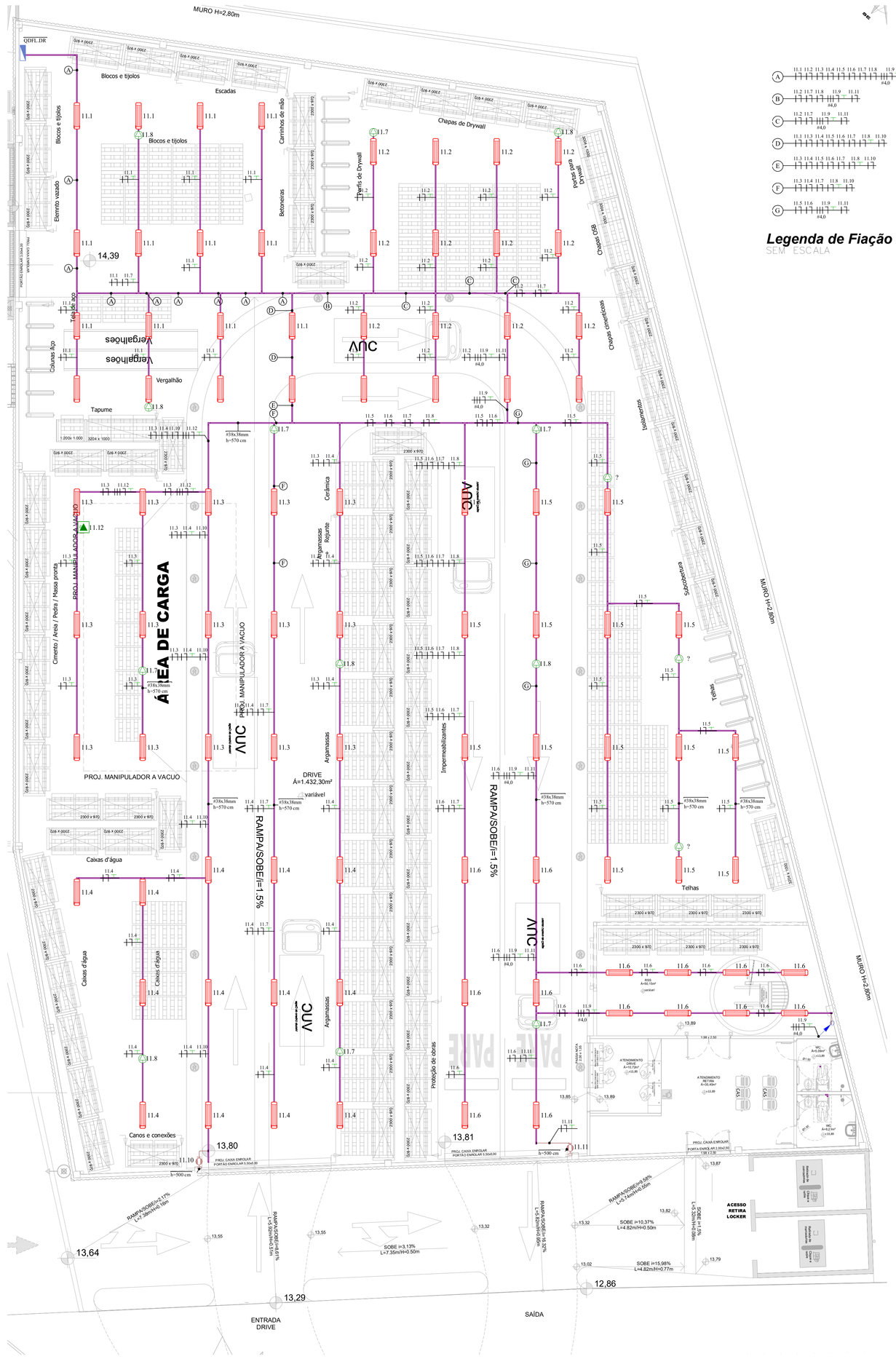

02 - PLANTA BAIXA DISTRIBUIÇÃO ELÉTRICA DRIVE

ESCALA 1 : 100

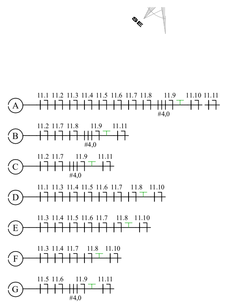

Legenda de Fiação - QDFL.DR

SEM ESCALA

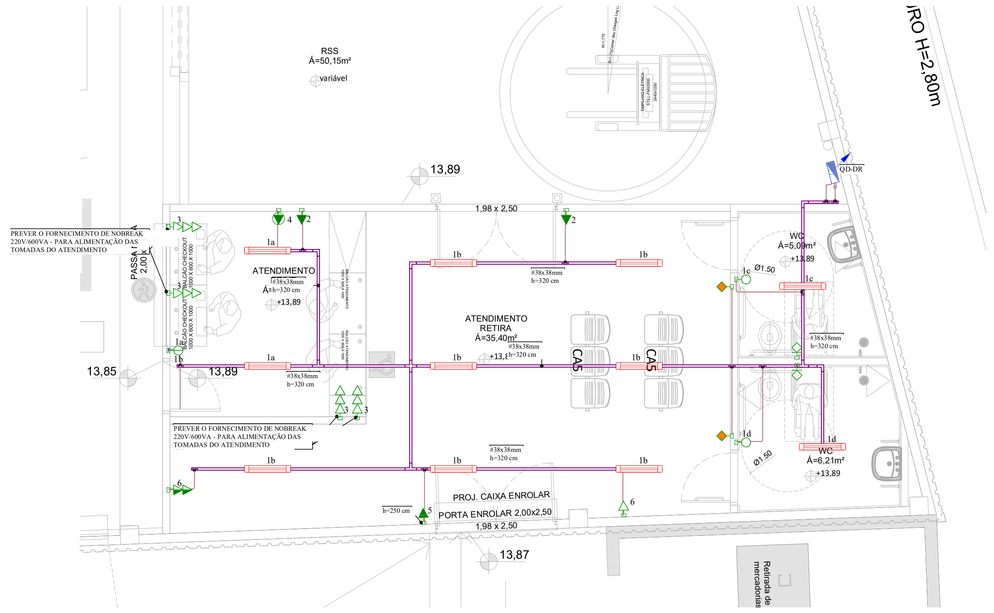

02 - PLANTA BAIXA DISTRIBUIÇÃO ELÉTRICA ADM DRIVE

ESCALA 1 : 50

SÍMBOLO	LEGENDA
	QUADRO DE DISTRIBUIÇÃO ELÉTRICA - TIPO MEBUTIR
	CAIXA DE PASSAGEM METÁLICA DIM. 15x15x10cm DE SOBREPOR INSTALADA COM ALTURA DE 30cm EM RELAÇÃO AO PISO
	LUMINÁRIA LED 35W 4000K DE EMBUTIR MODELO REF. LCN13-E4000850
	LUMINARIA DE SOBREPOR LED 65W/220Vac MODELO REF. ZÉNITY 65W 4000K 60° BR
	TOMADA 2P+T (20A) EM CAIXA PVC 4x2" - h=0,30m / h=1,10m / h=2,20m
	TOMADA 2P+T (10A) EM CAIXA 4x2" - h=0,30m / h=1,10m / h=2,20m
	TOMADA 2P+T (10A) EM CONDULETE DE PVC - h=0,30m / h=1,10m / h=2,20m
	PONTO PARA SENSOR DE PRESENÇA EM CAIXA DE PVC 4X2" - EMBUTIDO EM PAREDE
	INTERRUPTOR PARALELO EM CAIXA 4x2" - h=1,10m
	INTERRUPTOR COM 1, 2 OU 3 TECLAS SIMPLES, RESPECTIVAMENTE EM CAIXA 4x2" - h=1,10m
	PONTO DE FORÇA MONTADO EM CAIXA DE PVC 4X2" - INSTALADO EM PAREDE
	PONTO DE FORÇA TRIFÁSICO
	PORTA EQUIPAMENTO COM 3 TOMADAS 2P+T 10A/220VAC, COR BEGE INSTALADO NO MÓVEL
	TOMADA 2P+T 10A EM CAIXA DE PVC EMBUTIDA NO PISO
	CAIXA COM TOMADA 3P+T 32A PADRÃO STICK - ALTURA DE INSTALAÇÃO h=150cm
	PONTO PARA ACIONAMENTO DE CHAMADA DE EMERGÊNCIA - ALTURA DE INSTALAÇÃO h=220cm
	PONTO PARA INFORMAÇÃO DE CHAMADA DE EMERGÊNCIA - ALTURA DE INSTALAÇÃO h=220cm
	PERFILADO PERFURADO DE FERRO G.E. 38x38mm - ALTURA DE INSTALAÇÃO INDICADA
	ELETROCALHA PERFURADA DE FERRO G.E. - DIMENSÃO E ALTURA DE INSTALAÇÃO INDICADA
	ELETRODUTO EM FERRO GALVANIZADO 001" OU INDICADO
	ELETRODUTO PVC RIGIDO 03/4" OU INDICADO - COR CINZA INSTALADO NO TETO
	ELETRODUTO PVC RIGIDO 03/4" OU INDICADO - COR CINZA - INSTALADO EM PAREDE
	ELETRODUTO PVC FLEX. REFORÇADO 001" OU INDICADO - COR LARANJA - EMBUTIDO NO PISO
	ELETRODUTO PVC FLEX. REFORÇADO 03/4" OU INDICADO - COR LARANJA - EMBUTIDO NA LAJE
	ELETRODUTO PVC FLEX. REFORÇADO 03/4" OU INDICADO - COR LARANJA - EMBUTIDO NA PAREDE
	INDICAÇÃO DE DESCIDA / SUBIDA / PASSAGEM DE ELETRODUTO
	INDICAÇÃO DE FASE, NEUTRO, TERRA E RETORNO - QUANDO NÃO INDICADO BITOLA #2,5mm²

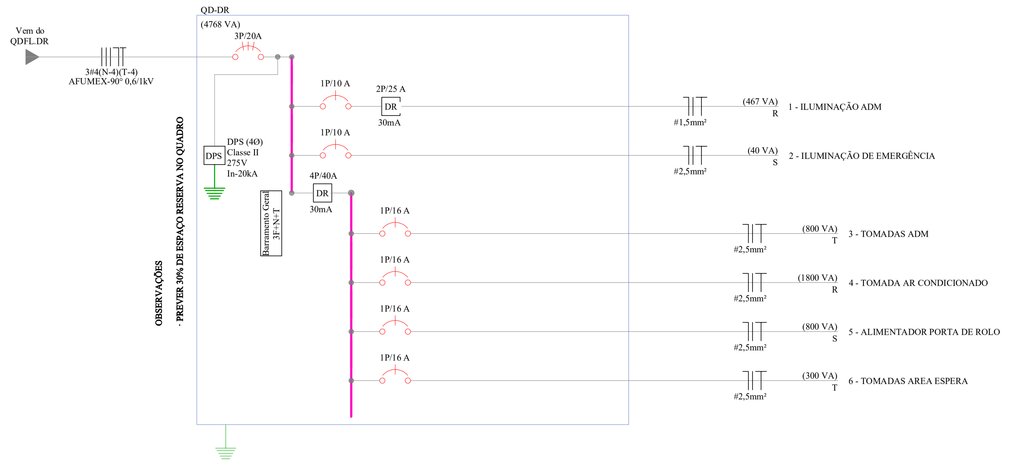

DIAGRAMA UNIFILAR QD-DR

SEM ESCALA

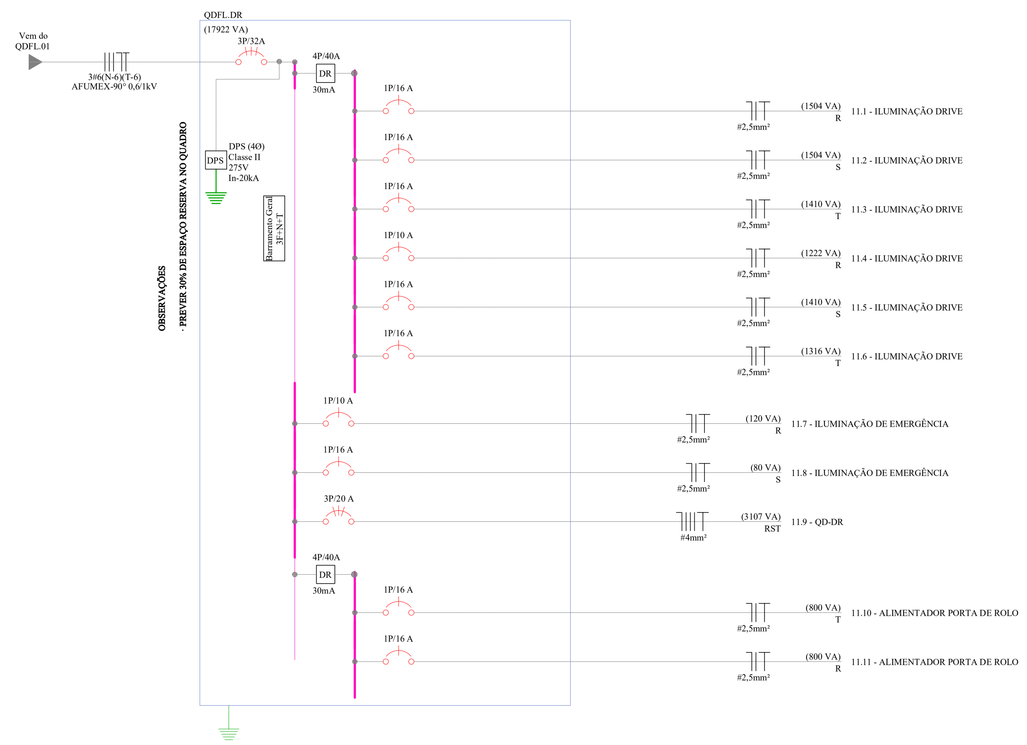

DIAGRAMA UNIFILAR QDFL.DR

SEM ESCALA

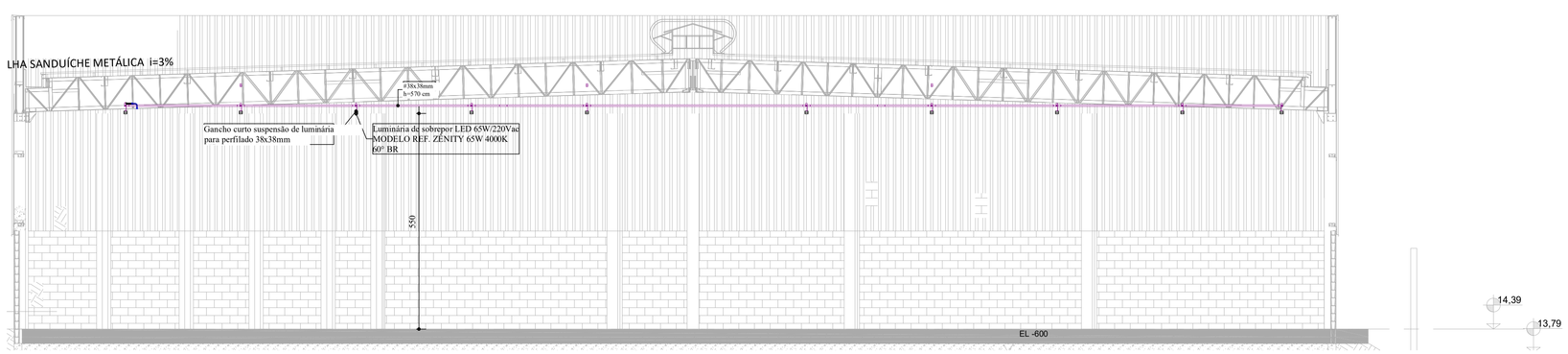

DETALHE CORTE FRONTAL DRIVE

ESCALA 1 : 75

REVISÃO	DATA	DESCRIÇÃO DA REVISÃO	RESPONSÁVEL
01	25/07/2024	ALTERADO CONFORME PARECER	THIAGO
00	24/05/2024	EMISSÃO INICIAL	THIAGO

PROJETO/LOJA: LM 833

LOCAL: AV. ROLF WIEST 11, BOM RETIRO, JOINVILLE/SC

TÍTULO DA PRANCHA: DIAGRAMA UNIFILAR QDFL.02

DISCIPLINA: ELÉTRICO

ESCALA: INDICADA

PROJETISTA: ACT engenharia

FOLHA: 101-000

FASE: EX

REVISÃO: REV.01

ARQUIVO: LM833-ELE-EX-101-PLB-R01

COORDENADOR - LEROY MERLIN

COORDENADOR - PROJETISTA: THIAGO

DATA: 24/05/2024