

Plano de Emergência Mezanino - G1 (Parte 03)
Esc: 1/200

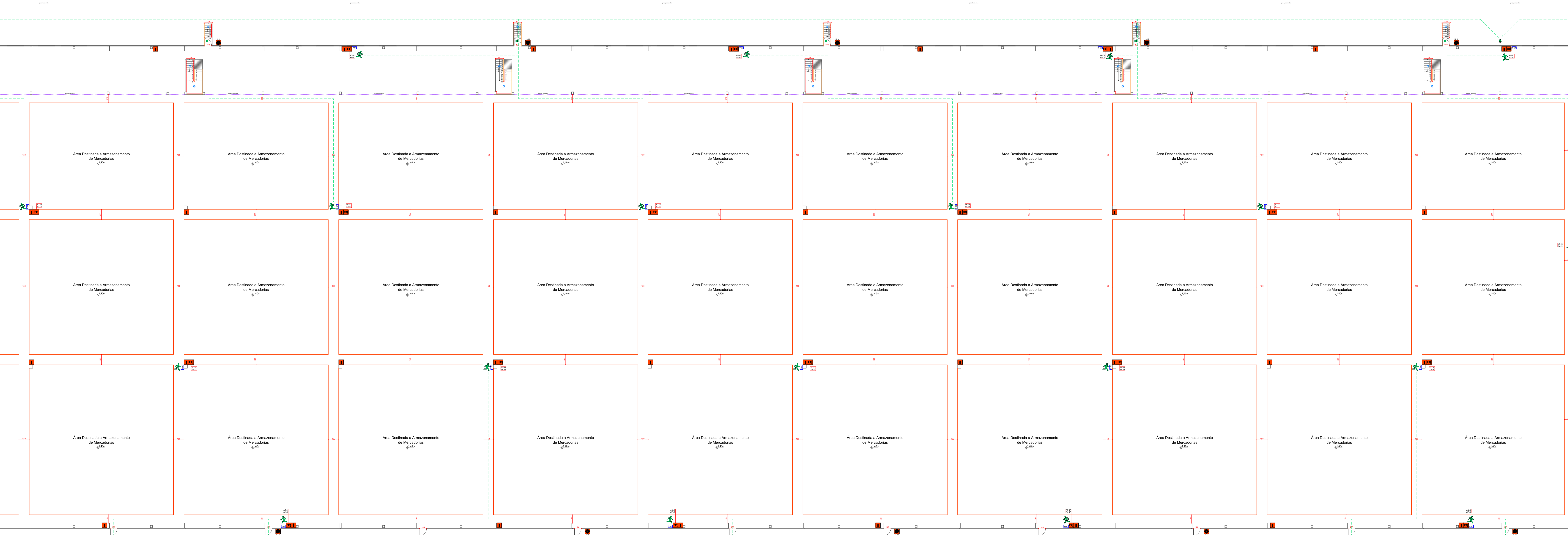

Plano de Emergência Térreo - G1 (Parte 03)
Esc: 1/200

LEGENDA	
	Extintor de Pó BC - PQS - 4 kg, com capacidade extintora 20-B- C, Com pintura no piso.
	Bloco Autônomo de Iluminação de Emergência 2x55W - Fixado na parede, H: 3,50m.
	Placa de Saída Fotoluminescente 40x20cm instalada em todas as saídas de emergência.
	Central de Alarme de Incêndio (ALGORTMICA).
	Acionador de Alarme de Incêndio Manual, Tipo "PUSH BUTTON".
	Indicador de Alarme de Incêndio.
	Detector de Fumaça Óptico instalado na Casa de Bombas de Incêndio e Subestação.
	Detector de Fumaça Linear - Emissor.
	Detector de Fumaça Linear - Espelho Refletor.
	Plano de Emergência - Quadro Indicando percurso para o Abandono de Local.
	Plano de Emergência - Você Está Aqui.
	Plano de Emergência - Escada ou Rampa de Emergência.
	Plano de Emergência - Ponto de Encontro.
	Plano de Emergência - Extintor de Incêndio.
	Plano de Emergência - Acionador de Alarme de Incêndio.
	Plano de Emergência - Abrigo de Mangueira.
	Plano de Emergência - Hidrante de Recalque.
	Plano de Emergência - Central de Alarme de Incêndio.
	Plano de Emergência - Caminho a Ser Percorrido.
	Piso Incombustível e Antiderrapante.
	Ponto de instalação do sprinkler pendente, ESFR K360-TYCO - S/N TY9226-74°C Tipo Ampola de Vidro (Cor: Lq. - Vermelha ou Laranja) (Uso obrigatório, h=10,70m).
	Ponto de instalação do sprinkler em pé, K115, resposta rápida, temp. ordinária Tipo Ampola de Vidro (Cor: Lq. - Amarela ou Verde) SKOP- JCR20 QR - F-68°.

ÁREA QUE SE REFERE

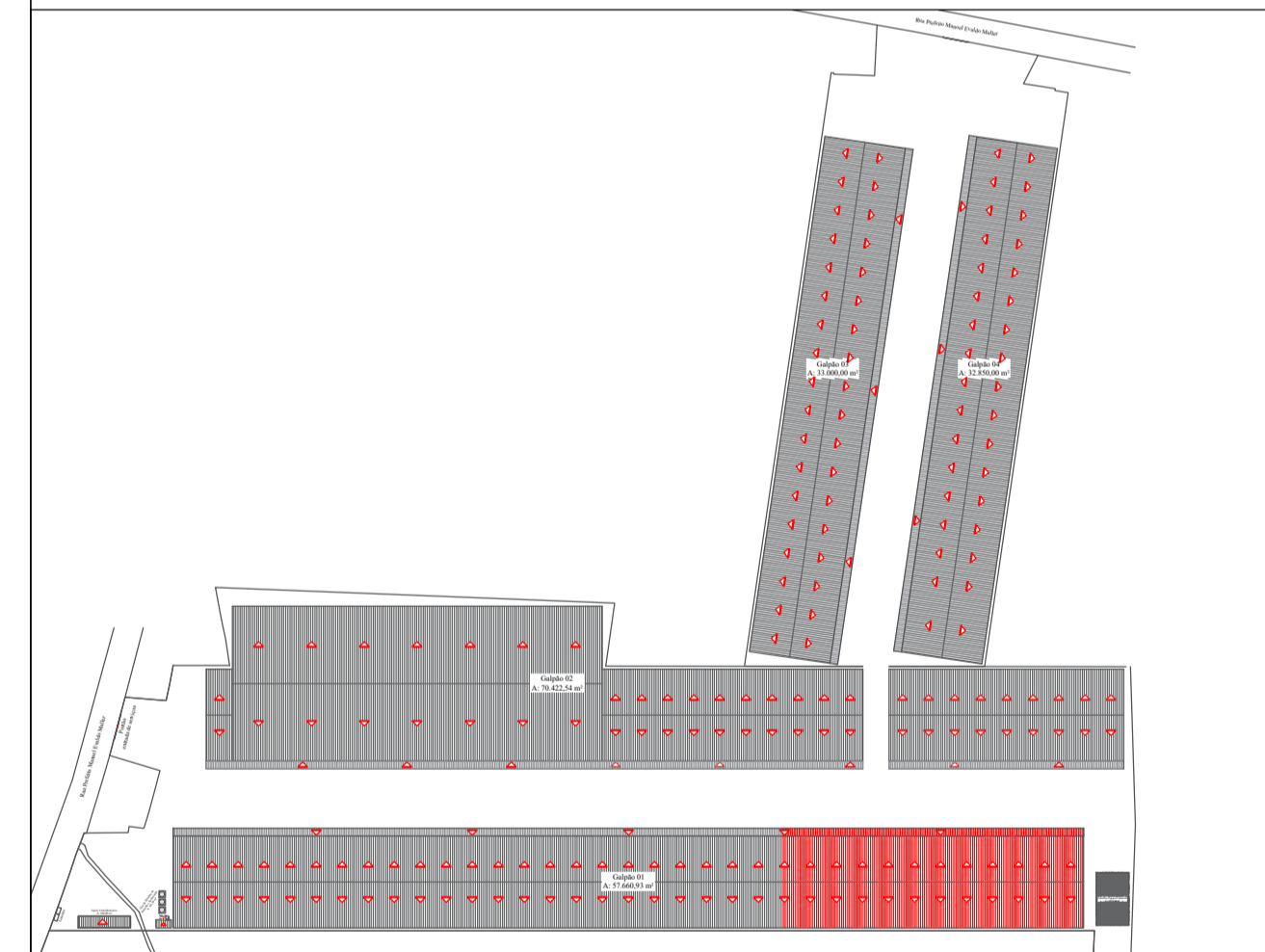

Data	Descrição	Revisão
27/09/2023	Entrada para 1ª análise de projeto	00
30/01/2024	Acréscimo de 15,89m² na Casa de Bombas e Subestação + Alteração das bombas de incêndio	01

PROJETO PREVENTIVO CONTRA INCÊNDIO

Responsável Técnico: Sheds Brasil Ltda
CNPJ: 41.667.310/0001-41

Nome da Edificação: Sheds Brasil Ltda

Proprietário: Sheds Brasil Ltda
CPF / CNPJ: 41.667.310/0001-41

Endereço: Rua Prefeito Manoel Evaldo Muller, S/N - Volta Grande - Navegantes/SC

Plano de Emergência Térreo e Mezanino - G1 (Parte 03)

Elaborado: Wellyton Wisenteiner
Data Indicada: 30/01/2024
Revisão: 01
PCCI: 18/18