

# Relatório de Tarefas



## Mig Soluções

Telefone: (51) 3478-6307

CNPJ: 12.507.499/0001-07

E-mail: miggas@miggas.com.br

Endereço: TAMOIO, n°1299 - Sem Complemento - Canoas - RS

## Dados Cliente

Nome: FONSECA FRANTZ LTDA ME

CPF/CNPJ: 12.507.499/0001-07

Endereço: R AVAI, n°29 - Sem Complemento - Campo Bom - RS

Telefone: (51) 99692-3010

E-mail: claudiomarfonseca@gmail.com

Falar com:

## Dados Tarefa

Técnico: GABRIEL FERNANDEZ MONTICELLI

Orientação: RESTAURANTE LIGUEI E A CLAUDIA FUNCIONARIA ME INFORMOU QUE FICA ABERTO DAS 8 A MEIA NOITE POREM O RESPONSAVEL CLAUDIO FICA SO DAS 11 AS 14 TENTEI LIGAR POREM ELE NAO ATENDEU 999489909

Data: 11/10/24

Início: 00:00

Fim: 00:00

## Visita De Projeto Turnkey

4) AJUDANTE?

Não

5) QUEM?

Não aplicável

14) ULTRAPRONTO

Não aplicável

15) CENTRAL CIVIL

Construir ao lado a central para o terceiro tanque

68) % DE GAS NOS TANQUES EXISTENTES....

Vazios

69) SE NAO ESTIVER OK, O QUE E NECESSARIO PARA REGULARIZAR

Necessário instalar 2 extintores 20 BC e tampar a vala existente para escoamento da água da chuva

70) PRAZO DE CONCLUSAO DAS PENDENCIAS

Informar cliente sobre as pendências e combinar prazo.

71) NECESSARIO ESCADA/ANDAIME PARA EXECUCAO DE INSTALACAO? SIM OU NAO, SE SIM ESPECIFICAR

Não é necessário.

72) EXISTE VIGA/LAJE NO TRAJETO DA TUBULACAO

Não.

**73) ACESSO DOS TANQUES A CENTRAL**

Fácil acesso

**74) NECESSARIO MUNCK?**

Não

**75) NECESSARIO INSTALACAO DE BALIZADOR DE VAGA?**

Não

Somente passagem de carros, estacionamento com distanciamento correto.

**76) CENTRAL COM PORTAO**

Sim

Central existente com portão, necessária construção da central para o 3° tanque

**77) NECESSARIO FURO EM LAJE**

Não

**78) QUEM FARA O FURO**

Não aplicável

**79) CENTRAL EM LAJE**

Não

**80) SE NECESSARIO INSTALACAO DE REGULADOR EM PONTO DE CONSUMO, ESPECIFICAR AQUI (MANGUEIRAS,**

Não aplicável

**81) REGULADOR 2 ESTAGIO**

Não aplicável

**82) BITOLA INTERLIGACAO DE REDE**

20mm

**83) POSSUI EXTINTOR**

Não

Necessário instalar

**84) COMPANHIA QUE ESTA INSTALADA**

Ultragaz

**85) NECESSIDADE DE MONTAGEM**

Montagem da central

**86) MELHOR DIA E HORARIO DE MONTAGEM**

Verificar com cliente

**87) IMPOSSIBILIDADES DE EXECUCAO**

Fácil acesso e instalação

88) DISTANCIA DO TRAJETO DA MANGUEIRA DE ABASTECIMENTO

15 metros

89) OBSERVACAO

Abertura de janela, tubo de passagem inativado e spot de lâmpada com distanciamento correto ao medir em módulo.

90) O CLIENTE FOI INFORMADO SOBRE AS NECESSIDADES QUE DEVEM SER EXECUTADAS PARA A REALIZACAO

Não

Informar cliente

181) E NECESSARIO REALIZACAO DE INTEGRACAO PARA REALIZACAO DA MONTAGEM?

Não é necessário

99) FOTOS



99) FOTOS



99) FOTOS



99) FOTOS





99) FOTOS



99) FOTOS



99) FOTOS



99) FOTOS



99) FOTOS



99) FOTOS



99) FOTOS



99) FOTOS

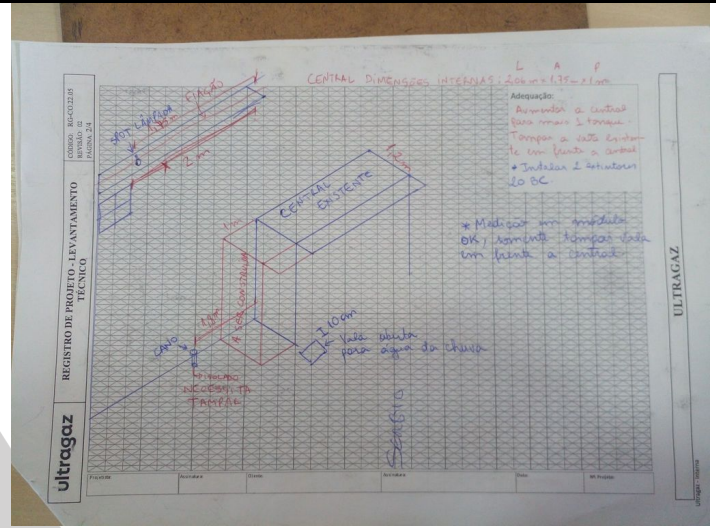

99) FOTOS



99) FOTOS



99) FOTOS



99) FOTOS



Nome: | Documento: