

NOVO CLIENTE

AS BUILT

ADEQUAÇÃO

INFORMAÇÕES DO CLIENTE (LEVANTAMENTO EM CAMPO)

RAZÃO SOCIAL: D LUCIA CULINARIA FAMILIAR LTDA EPP

ENDEREÇO: TV 18 DO FORTE

Nº: 88

CIDADE: DOIS IRMAOS

BAIRRO: CENTRO

CEP: 93950-000

Nº PROJETO: 03.0232.2406249065.01-GE

BASE INSTALADA: 2406249065.01

Normas Aplicáveis:

NBR13523

NBR15526

NBR15358

NBR 14024

Outras normas:

Data da Visita

17/07/2024

Descritivo da central de gás (Levantamento em campo):**PROPOSTO: 02 B 190 + 40 METROS DE REDE****LOCAL ESTÁ EM REFORMA E CLIENTE VAI DEMOLIR TUDO QUE TEM NO LOCAL, O MESMO PRECISA DO PROJETO PARA CONSTRUCAO DA CIVIL.****REGULARIZACAO CLIENTE:**

- CONSTRUÇÃO DO ABRIGO CIVIL
- INSTALAR EXTINTOR

PRAZO: SEM PRAZO DEFINIDO**ACESSO TANQUES: FACIL ACESSO.****MELHORA DATA: SEGUNDA A SEXTA HORARIO COMERCIAL****TEMPO DE OBRA: A DEFINIR APÓS COTACAO DE REDE****TRAJETO MANGUEIRA: 30 MTS**

Fotos amplas da central de gás + adequações (Mínimo 2 fotos + adequações):



Nome Projetista: ALEX

Nome Cliente:XXX

Tel.:-----

Assinatura:

Cliente:

INDUSTRIAL

Assinatura:

Data:

04/09/24

Nº Projeto:

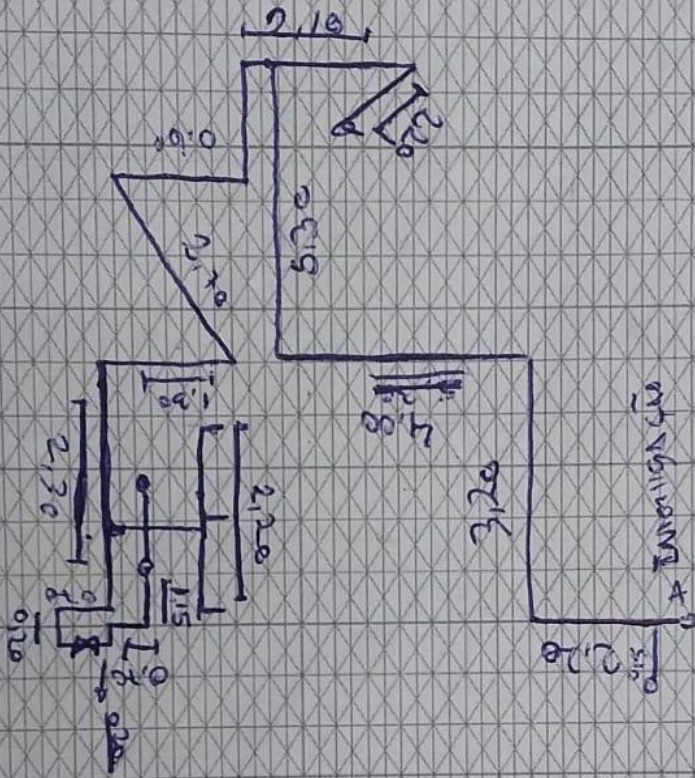

Adequação:

ULTRAGAZ

ULTRAGAZ

