

NOVO CLIENTE

AS BUILT

ADEQUAÇÃO

INFORMAÇÕES DO CLIENTE (LEVANTAMENTO EM CAMPO)

RAZÃO SOCIAL: 55313675 EUGENIO ABREU DA SILVA ME

ENDEREÇO: RUA HORACIO RUBINI

Nº: 5235

CIDADE: JARAGUA DO SUL

BAIRRO: BARRA DO RIO CERRO

CEP: 89260250

Nº PROJETO: 03.0245.2409256247.01-GE

BASE INSTALADA: 2409256247.01

Normas Aplicáveis:	x	NBR13523	x	NBR15526		NBR15358		NBR 14024
--------------------	---	----------	---	----------	--	----------	--	-----------

Outras normas:						Data da Visita	10/09/2024
----------------	--	--	--	--	--	----------------	------------

Descritivo da central de gás (Levantamento em campo):

Foi realizada uma visita técnica com o objetivo de definir a localização da central, respeitando todas as medidas regulamentadas pelas normas vigentes. Durante a visita, também foi feito o traçado da rede, visto que o cliente não possui uma rede instalada. Além disso, foram definidos os pontos de consumo e realizado o levantamento de todo o material necessário, para ser avaliado pela Ultragaz ou, posteriormente, incluído no orçamento.

Também foram passadas as medidas e o tipo de material que pode ser utilizado, tanto para as portas quanto para a alvenaria. Foi solicitado ao cliente o prazo para execução da construção, porém, ele ainda não forneceu essa informação.

Fotos amplas da central de gás + adequações (Mínimo 2 fotos + adequações):



Local onde será construída a central



Central 1 B-190



Abastecimento



Nome Projetista: RODRIGO ENGEL

Nome Cliente: EUGENIO ABREU

Tel.:

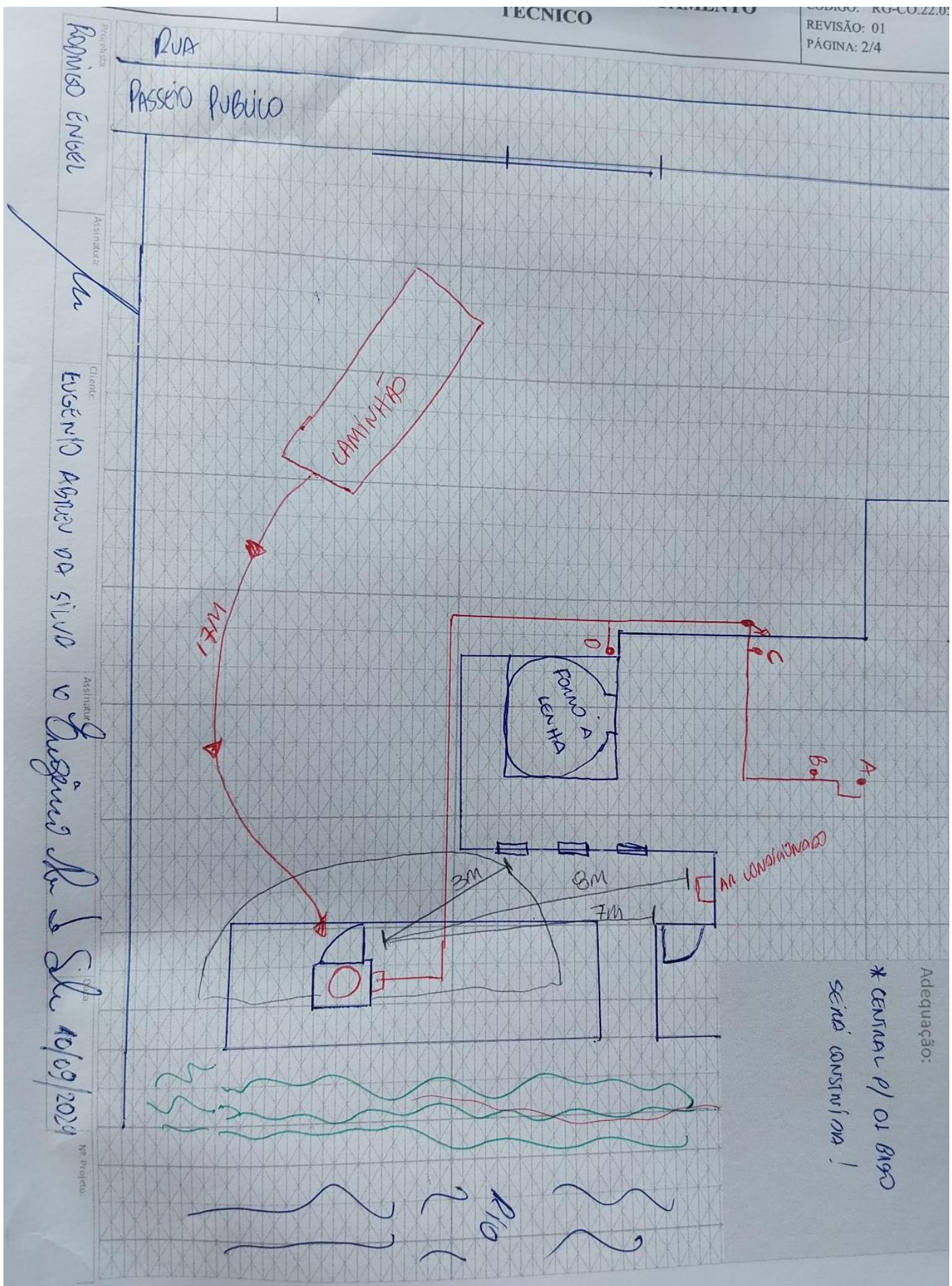

Proprietar: Rodolfo Engel
Assinatura: [Signature]
Cliente: Eugênio Aguiar da Silva
Assinatura: Eugênio R. S. Silva
Data: 10/09/2019
No Projeto:

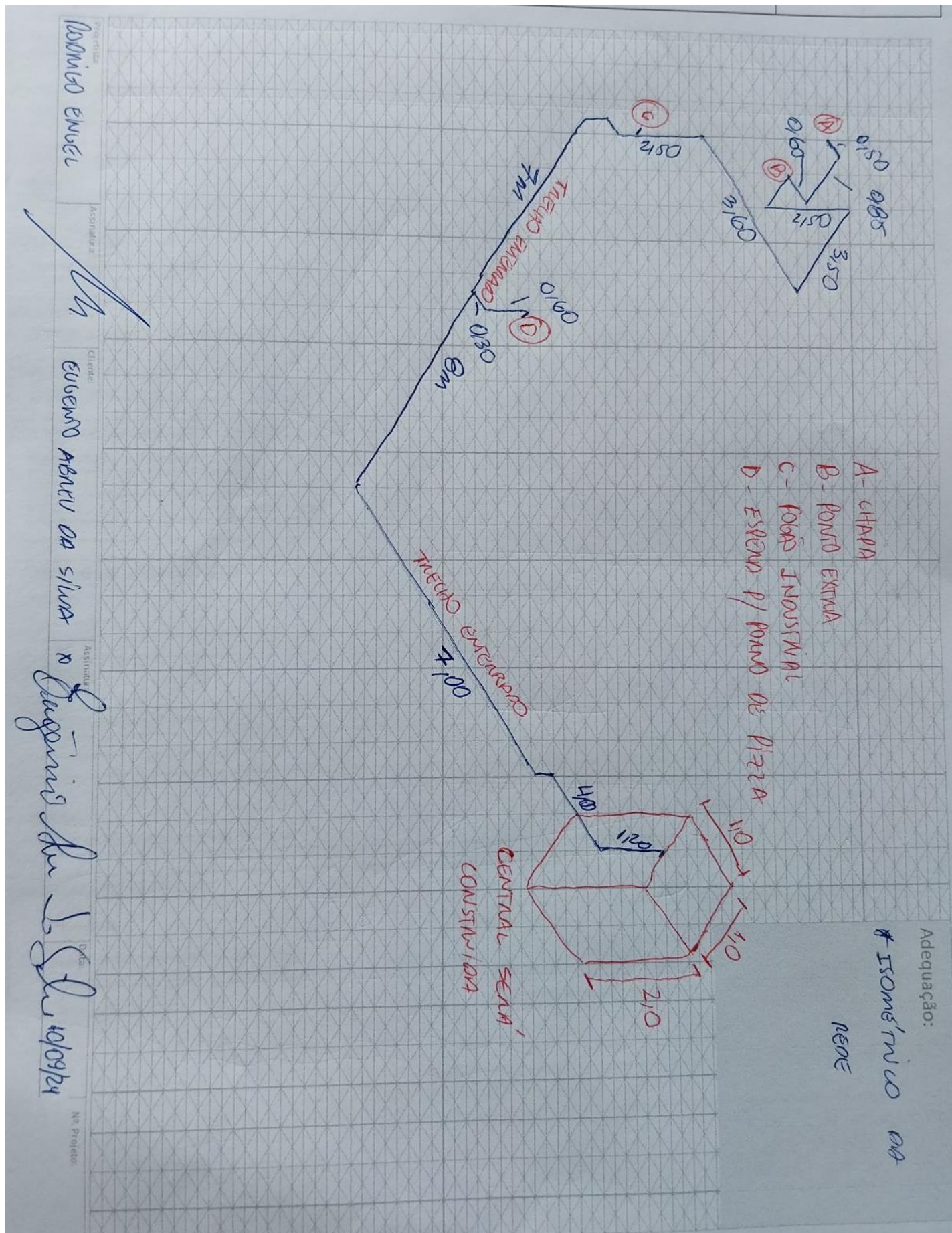

Projeto de: *Admildo Emanuel*

Assinatura de: *[Signature]*

Cliente:

EUSEBIO ABREU DA SILVA

Assinatura:

Engenheiro de Serviço 10/09/24

Data:

Nº Projeto:

LISTA DE MATERIAIS DA OBRA

CÓD. ORACLE	DESCRIÇÃO	UNIDADE	QTDE.
2300100	COTOVELO ACO 90GR 300LBS NPT 3 4POL FCX 0033	UN	4
2400021	NIPLE REDUC LATAO 3 4POL NPT X 1 2POL NPT	UN	6
2300559	UNIÃO 3/4" NPT 150 PR	UN	1
2300037	NIPLE DUPLO ACO 3 4POL NPT 300LBS	UN	4
7300012	VALVULA DE ESFERA MONOBLOCO 3/4POL NPT 300LBS	UN	1
2300251	TEE REDUC ACO GALVANIZADO 3/4POL X 1/2POL NPT 150LBS	UN	1
2200195	PLUG FERRO MALEAV. 1/2 NPT	UN	1
5300327	CAIXA DE PROTECAO DA VALVULA DE CORTE GERAL DE ABASTECIMENTO	UN	1
2200092	BUCHA REDUC 3/4" X 1/2"	UN	1
6800015	TUBO 3/4 S/ COST	MT	1
7300014	VALVULA DE ESFERA TRIPARTIDA 3/4POL NPT 300LBS PP	UN	1
7400019	VALVULA DE RETENCAO LATAO P COLETOR 1/2POL X 7/16POL NPT	UN	1
3200037	PIG TAIL DE COBRE 1 4POL COMPR 800MM (P45P90B190)	UN	1
5300213	SUPORTE PARA COLETOR TIPO PAREDE	UN	2
5200027	BUCHA NYLON 10 C PARAFUSO	UN	28
4900037	FITA TEFLON 3/4	UN	4
6800032	TUBO ACO CARBONO PRETO C/COST SCH40 A53 3/4POL	UN	45
2300054	TEE ACO GALVANIZADO 3/4POL NPT 150LBS	UN	3
2300194	COTOVELO ACO GALVANIZADO 90GR 150 LBS NPT 3 4 POL FME 0009	UN	19
2300007	LUVA DE ACO CARBONO 300LBS NPT 3 4POL	UN	2
7300010	VALVULA DE ESFERA MONOBLOCO 1/2POL NPT 300LBS PR	UN	4
7700020	VALVULA UGV-1 - 1/2	UN	4
5200006	ABRACADEIRA GALVANIZADA TIPO D 3/4POL COM 1 FURO	UN	20
2200397	PARAFUSO SEXTAVADO 1/4 X 1"	UN	20
N° DE PROJETO: 03.0245.2409256247.01-GE		ASSINATURA DO PROJETISTA:	

N° Projeto: