

NOVO CLIENTE

AS BUILT

ADEQUAÇÃO

**INFORMAÇÕES DO CLIENTE (LEVANTAMENTO EM CAMPO)**

RAZÃO SOCIAL: ETIANE EMPREENDIMENTOS LTDA - ME

ENDEREÇO: AVENIDA JOAQUIM COUTO

Nº: 178

CIDADE: NAVEGANTES

BAIRRO: GRAVATA

CEP: 88372576

Nº PROJETO: 03.0245.2409255978.01-GE

BASE INSTALADA: 2409255978.01

Normas Aplicáveis:	x	NBR13523	x	NBR15526		NBR15358		NBR 14024
--------------------	---	----------	---	----------	--	----------	--	-----------

Outras normas:						Data da Visita	09/09/2024
----------------	--	--	--	--	--	----------------	------------

**Descritivo da central de gás (Levantamento em campo):**

Em visita realizada verificamos que central se encontra dentro das normas, em 15 dias será concluído a calçada de acesso a central.

**Fotos amplas da central de gás + adequações (Mínimo 2 fotos + adequações):**



Nome Projetista: SERGIO FELIPE

Nome Cliente: VALDINO

Tel.:



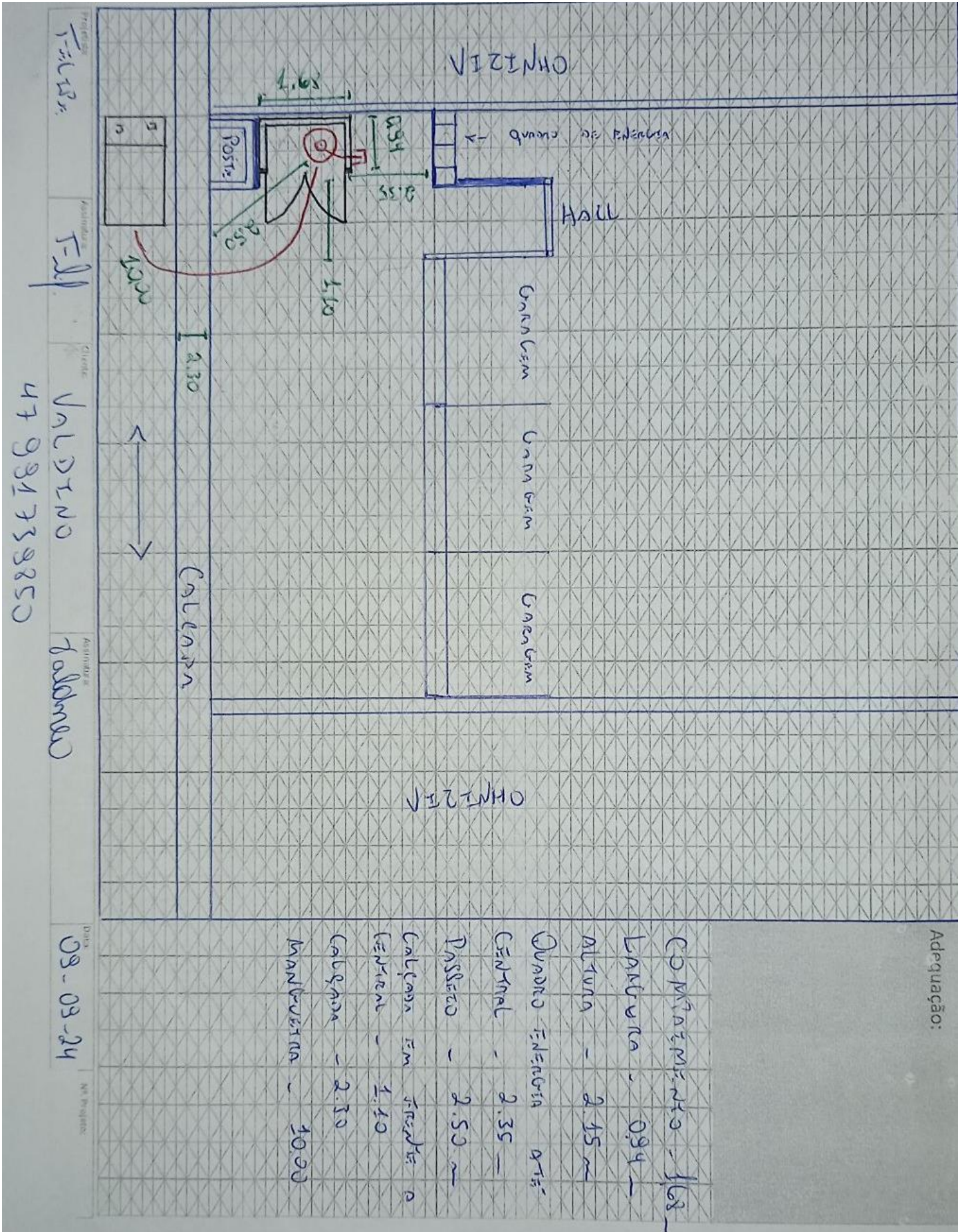

Projeto: F-1132  
 Assessor: F-11  
 Cliente: VALDINO  
 47 981738850  
 Assessor: Taldemar

Data: 08-03-24  
 Nº Projeto:



Projetista:	
Assinatura:	
Cliente:	
Assinatura:	
Data:	
Nº Projeto:	

**Adequação:**

## LISTA DE MATERIAIS DA OBRA

CÓD. ORACLE	DESCRIÇÃO	UNIDADE	QTDE.
2300100	COTOVELO ACO 90GR 300LBS NPT 3 4POL FCX 0033	UN	2
2400021	NIPLE REDUC LATAO 3 4POL NPT X 1 2POL NPT	UN	2
2300559	UNIÃO 3/4" NPT 150 PR	UN	1
2300037	NIPLE DUPLO ACO 3 4POL NPT 300LBS	UN	3
7300012	VALVULA DE ESFERA MONOBLOCO 3/4POL NPT 300LBS	UN	1
2300251	TEE REDUC ACO GALVANIZADO 3/4POL X 1/2POL NPT 150LBS	UN	1
2200195	PLUG FERRO MALEAV. 1/2 NPT	UN	1
5300327	CAIXA DE PROTECAO DA VALVULA DE CORTE GERAL DE ABASTECIMENTO	UN	1
2200092	BUCHA REDUC 3/4" X 1/2"	UN	1
6800015	TUBO 3/4 S/ COST	MT	1
7300014	VALVULA DE ESFERA TRIPARTIDA 3/4POL NPT 300LBS PP	UN	1
7400019	VALVULA DE RETENCAO LATAO P COLETOR 1/2POL X 7/16POL NPT	UN	1
3200037	PIG TAIL DE COBRE 1 4POL COMPR 800MM (P45P90B190)	UN	1
5300213	SUPORTE PARA COLETOR TIPO PAREDE	UN	1
5200027	BUCHA NYLON 10 C PARAFUSO	UN	8
4900037	FITA TEFLON 3/4	UN	1
Nº DE PROJETO:	03.0245.2409255978.01-GE	ASSINATURA DO PROJETISTA:	