

NOVO CLIENTE

AS BUILT

ADEQUAÇÃO

INFORMAÇÕES DO CLIENTE (LEVANTAMENTO EM CAMPO)

RAZÃO SOCIAL: GIOLLAR INCORPORACOES E CONSTRUCOES LTDA

ENDEREÇO: R GUSTAVO ZIMMERMANN

Nº: 4326

CIDADE: BLUMENAU

BAIRRO: ITROUPAVA CENTRAL

CEP: 89062101

Nº PROJETO: 03.0245.2408255338.01-GE

BASE INSTALADA: 2408255338.01

Normas Aplicáveis:	x	NBR13523	x	NBR15526		NBR15358		NBR 14024
Outras normas:						Data da Visita	18/09/2024	

Descritivo da central de gás (Levantamento em campo):

Durante visita realizada, verificamos que a central está em fase de construção, cliente informou que a central vai estar pronta em 25 dias.

Fotos amplas da central de gás + adequações (Mínimo 2 fotos + adequações):



Central 3 B-190

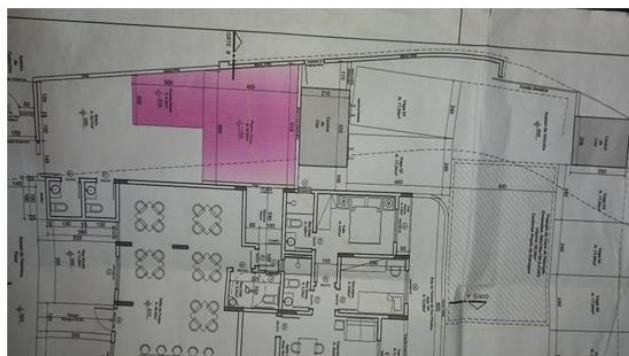
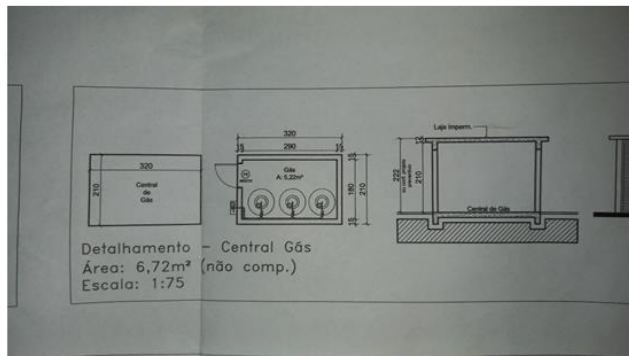

Nome Projetista: SERGIO FELIPE

Nome Cliente: LETICIA

Tel.:

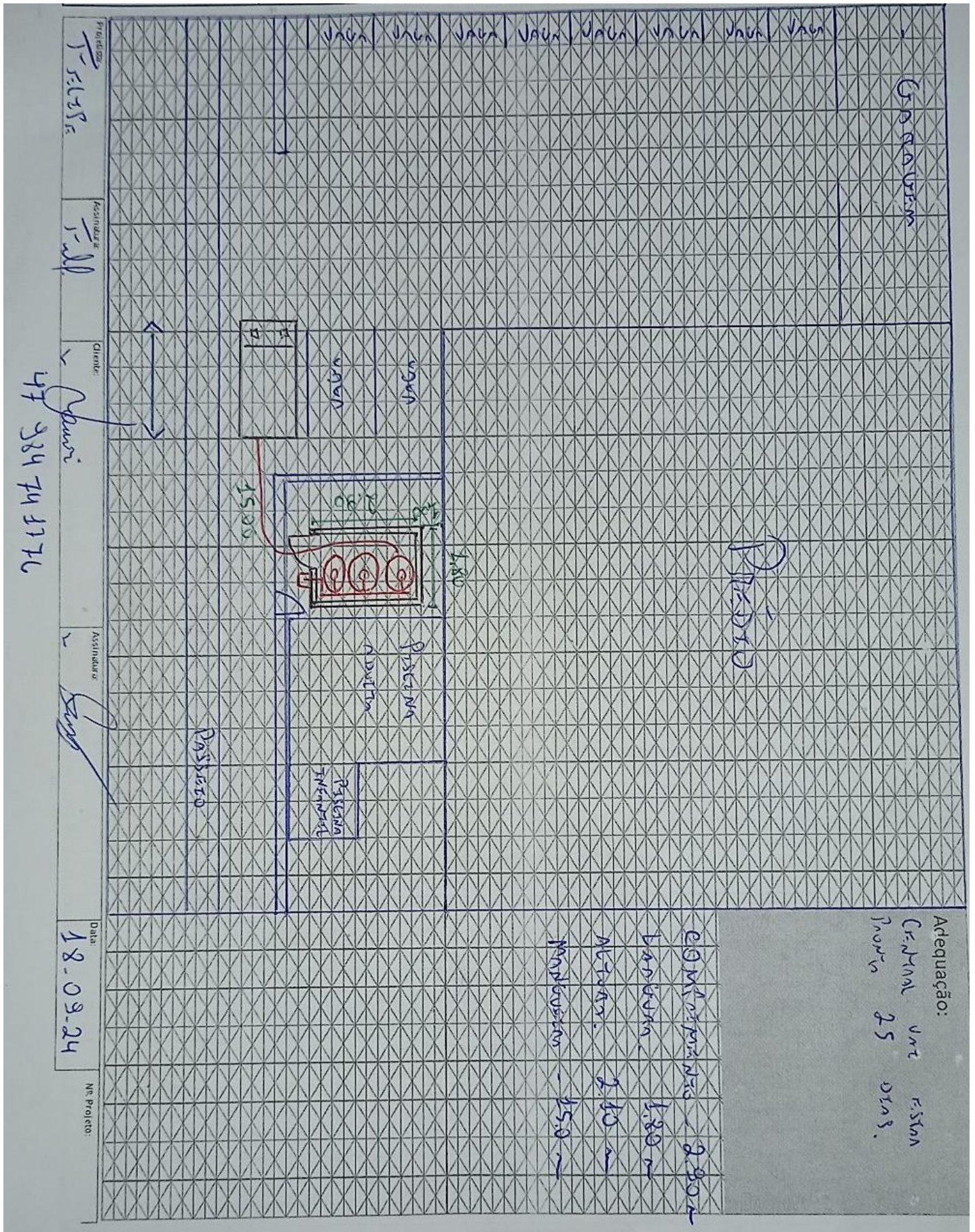

Projetista:	
Assinatura:	
Cliente:	
Assinatura:	
Data:	
Nº Projeto:	

Adequação:

LISTA DE MATERIAIS DA OBRA

CÓD. ORACLE	DESCRIÇÃO	UNIDADE	QTDE.
2300100	COTOVELO ACO 90GR 300LBS NPT 3 4POL FCX 0033	UN	3
2400021	NIPLE REDUC LATAO 3 4POL NPT X 1 2POL NPT	UN	2
2300559	UNIÃO 3/4" NPT 150 PR	UN	1
2300037	NIPLE DUPLO ACO 3 4POL NPT 300LBS	UN	4
7300012	VALVULA DE ESFERA MONOBLOCO 3/4POL NPT 300LBS	UN	1
2300251	TEE REDUC ACO GALVANIZADO 3/4POL X 1/2POL NPT 150LBS	UN	1
2200195	PLUG FERRO MALEAV. 1/2 NPT	UN	1
5300327	CAIXA DE PROTECAO DA VALVULA DE CORTE GERAL DE ABASTECIMENTO	UN	1
1800011	COLETOR DE GLP EM TUBO DE ACO CARBONO SCH 40 MODULO III SIMPLES CILINDRO 190KG FTM 9008 FTM 9007	UN	1
6800015	TUBO 3/4 S/ COST	MT	3
2300178	TAMPAO (CAP) FERRO MALEAVEL NPT 300LBS 3/4POL	UN	1
7300014	VALVULA DE ESFERA TRIPARTIDA 3/4POL NPT 300LBS PP	UN	1
7400019	VALVULA DE RETENCAO LATAO P COLETOR 1/2POL X 7/16POL NPT	UN	3
3200037	PIG TAIL DE COBRE 1 4POL COMPR 800MM (P45P90B190)	UN	3
5300213	SUPORTE PARA COLETOR TIPO PAREDE	UN	3
5200027	BUCHA NYLON 10 C PARAFUSO	UN	14
4900037	FITA TEFLON 3/4	UN	2

N° DE PROJETO: 03.0245.2408255338.01-GE

ASSINATURA DO PROJETISTA: