

NOVO CLIENTE

AS BUILT

ADEQUAÇÃO

INFORMAÇÕES DO CLIENTE (LEVANTAMENTO EM CAMPO)

RAZÃO SOCIAL: MARIA VIVIANE FRAGA ME

ENDEREÇO: EST GERAL DO INVERNADOR

Nº: SN

CIDADE: URUBICI

BAIRRO: AGUAS BRANCAS

CEP: 88650000

Nº PROJETO: 03.0255.2408255014.01-GE

BASE INSTALADA: 2408255014.01

| | | | | | | | | |
|--------------------|---|----------|---|----------|--|----------|--|-----------|
| Normas Aplicáveis: | x | NBR13523 | x | NBR15526 | | NBR15358 | | NBR 14024 |
|--------------------|---|----------|---|----------|--|----------|--|-----------|

| | | | | | | | |
|----------------|--|--|--|--|--|----------------|------------|
| Outras normas: | | | | | | Data da Visita | 02/09/2024 |
|----------------|--|--|--|--|--|----------------|------------|

Descritivo da central de gás (Levantamento em campo):

Foi realizado visita de projeto, identificado que o cliente atualmente, possui uma central de gás Pronta, já em funcionamento, que está usando gás da copa gás, cliente relatou que vem tendo muito problemas de desabastecimento, devido a logística de entrega, por esse motivo solicitou que fosse feito a montagem, para 3 vasilhames.

Central possui todos os distanciamentos necessários (material combustível, pontos de elétricos, ralos e etc). Cliente só aguardando montagem e tanques

Fotos amplas da central de gás + adequações (Mínimo 2 fotos + adequações):



Central 1 B-190



Nome Projetista: FLAVIO PEDROSO

Nome Cliente: LEANDRO MENDES

Tel.:

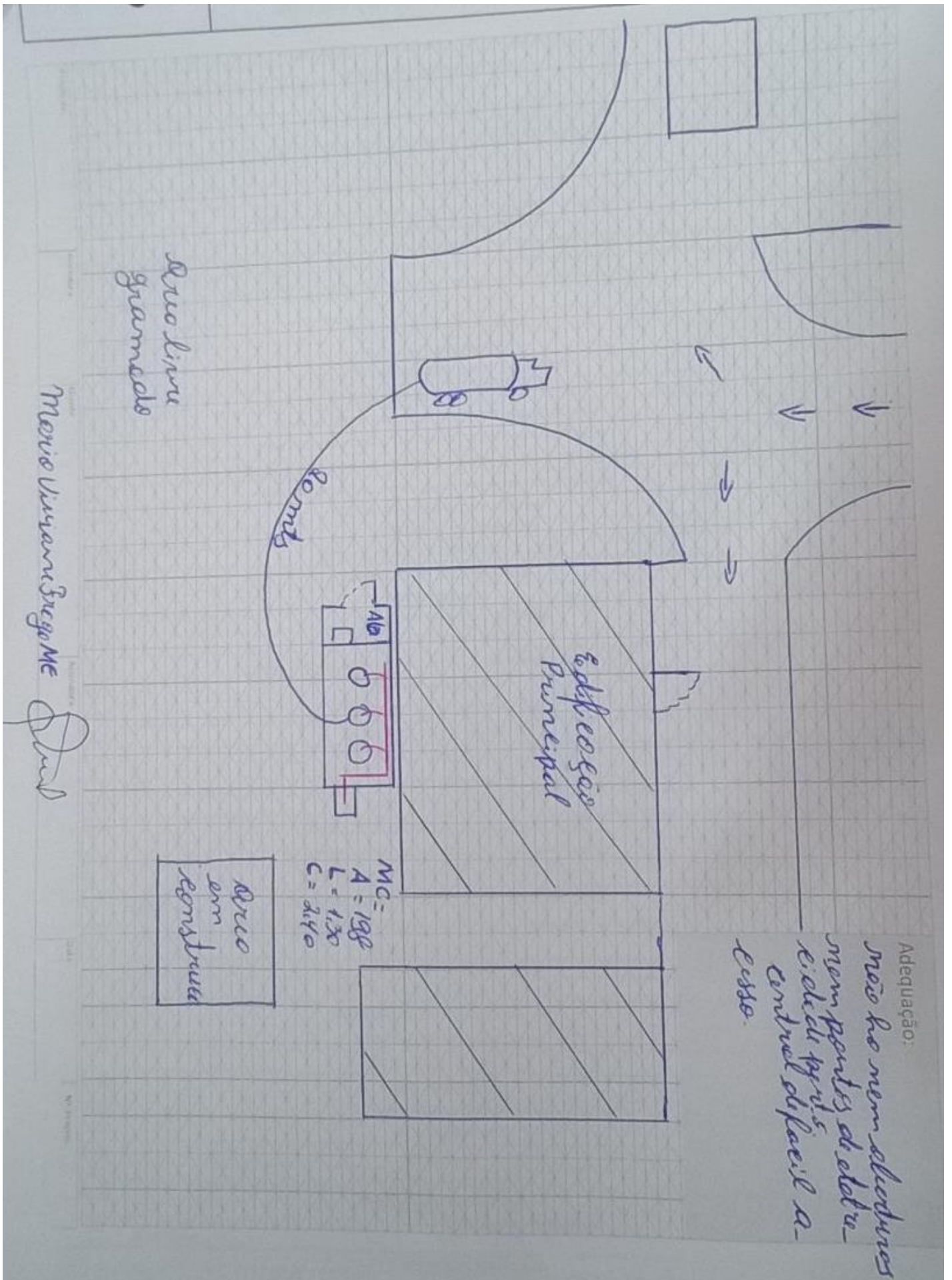

| | |
|-------------|--|
| Projetista: | |
| Assinatura: | |
| Cliente: | |
| Assinatura: | |
| Data: | |
| Nº Projeto: | |

Adequação:

LISTA DE MATERIAIS DA OBRA

| CÓD. ORACLE | DESCRIÇÃO | UNIDADE | QTDE. |
|---|---|---------------------------|-------|
| 2300100 | COTOVELO ACO 90GR 300LBS NPT 3 4POL FCX 0033 | UN | 3 |
| 2400021 | NIPLE REDUC LATAO 3 4POL NPT X 1 2POL NPT | UN | 2 |
| 2300559 | UNIÃO 3/4" NPT 150 PR | UN | 2 |
| 2300037 | NIPLE DUPLO ACO 3 4POL NPT 300LBS | UN | 7 |
| 7300012 | VALVULA DE ESFERA MONOBLOCO 3/4POL NPT 300LBS | UN | 1 |
| 2300251 | TEE REDUC ACO GALVANIZADO 3/4POL X 1/2POL NPT 150LBS | UN | 1 |
| 2200195 | PLUG FERRO MALEAV. 1/2 NPT | UN | 1 |
| 5300327 | CAIXA DE PROTECAO DA VALVULA DE CORTE GERAL DE ABASTECIMENTO | UN | 1 |
| 1800011 | COLETOR DE GLP EM TUBO DE ACO CARBONO SCH 40 MODULO III SIMPLES CILINDRO 190KG FTM 9008 FTM 9007 | UN | 1 |
| 2300086 | UNIAO ACO COM ASSENTO BRONZE 3 4POL NPT 300LBS | UN | 1 |
| 6800015 | TUBO 3/4 S/ COST | MT | 2 |
| 2300178 | TAMPAO (CAP) FERRO MALEAVEL NPT 300LBS 3/4POL | UN | 1 |
| 7300014 | VALVULA DE ESFERA TRIPARTIDA 3/4POL NPT 300LBS PP | UN | 1 |
| 7400019 | VALVULA DE RETENCAO LATAO P COLETOR 1/2POL X 7/16POL NPT | UN | 3 |
| 3200037 | PIG TAIL DE COBRE 1 4POL COMPR 800MM (P45P90B190) | UN | 3 |
| 5300213 | SUPORTE PARA COLETOR TIPO PAREDE | UN | 3 |
| 5200027 | BUCHA NYLON 10 C PARAFUSO | UN | 10 |
| 4900037 | FITA TEFLON 3/4 | UN | 3 |
| | | | |
| Nº DE PROJETO: 03.0255.2408255014.01-GE | | ASSINATURA DO PROJETISTA: | |