



RELATÓRIO DE INSPEÇÃO DE SEGURANÇA

RESIDENCIAL TERRA E MAR

TAG: TQ 25

MODELO: B500

FABRICANTE: Aratell

2024

INSPEÇÃO EM VASO DE PRESSÃO

Em cumprimento a Norma Regulamentadora NR-13 – "Caldeiras e Vasos de Pressão", PORTARIA Nº 1.846, DE 1º DE JULHO de 2022, do Ministério do Trabalho – MT, foi concluída na data de 09 de Julho de 2024, onde foi realizada a Inspeção periódica de Segurança no tanque de GLP, Série: TQ 25, instalado na empresa RESIDENCIAL TERRA E MAR, localizada na RUA 1542, 25 - CENTRO - BALNEÁRIO CAMBORIÚ - SC.

ART Nº 13341730

Validade da Inspeção:

Exame Externo: 09/07/2027

Exame Interno: NA

Tubulação: NA

Teste Hidrostático: NA

Profissional Habilitado

Eng. MIGUEL EDUARDO SUDBRACK
CREA SC 192948-0

Empresa Responsável

Balneário Camboriú, 09 de Julho de 2024

	RELATÓRIO DE INSPEÇÃO DE VASO DE PRESSÃO CONFORME NR-13	Código: RG-CO.52.08 Revisão: 03 Página: 1/5
---	--	---

	Logo/Carimbo da Empresa Nº. Relatório fornecedor 25
---	--

IDENTIFICAÇÃO DO VASO DE PRESSÃO:

Proprietário: ULTRAGAZ/SC
Cliente: RESIDENCIAL TERRA E MAR
Endereço de Instalação: RUA 1542, 25 - CENTRO
Localização do vaso: BALNEÁRIO CAMBORIÚ - SC

DADOS DA PLACA DE IDENTIFICAÇÃO DO VASO:

Fabricante: Aratell
Número de identificação: 25
Ano de fabricação: 2014
Pressão máxima de trabalho admissível: 17,57 kgf/cm²
Pressão de prova hidrostática: 23,45 kgf/cm²
Código de projeto: ASME VIII DIV.01
Capacidade: 500 L

DADOS ADICIONAIS:

Categoria: III
Área externa: 5,5 m²
Prontuário n^o: 2680/2019

TIPO DO VASO DE PRESSÃO:

Fluido de serviço: GLP

Categoria: A

Dimensões do vaso: Ø950 x 1625 mm

ESQUEMA

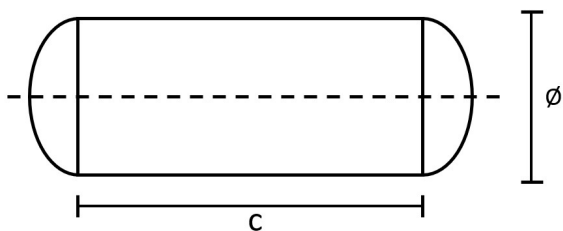



Logo/Carimbo da Empresa

Nº. Relatório fornecedor

25

CARACTERÍSTICAS DA INSPEÇÃO:

Inspeção periódica iniciada em 09/07/2024 e finalizada em 09/07/2024

DESCRIÇÃO E RESULTADO DAS INSPEÇÕES:

Teste hidrostático: NA

Exame externo: APTO

Exame interno: NA

MEDIÇÕES DE ESPESSURA POR ULTRA-SOM:



Pontos	Costado			Tampos	
	A	B	C	A	B
1					
2					
3					
4					

OBSERVAÇÕES: Características do tanque: CILÍNDRICO VERTICAL
 Localização do tanque: SUPERFÍCIE
 Aparelho de medição utilizado: GM-100

VÁLVULA(S) DE SEGURANÇA E MANÔMETRO INSTALADO(S) NO VASO:

Identificação do instrumento (manômetro): 15416
 Identificação do instrumento (válvula): VAL-686

RECOMENDAÇÕES E PROVIDÊNCIAS NECESSÁRIAS: NA

	RELATÓRIO DE INSPEÇÃO DE VASO DE PRESSÃO CONFORME NR-13	Código: RG-CO.52.08
		Revisão: 03
		Página: 3/5

	Logo/Carimbo da Empresa	Nº. Relatório fornecedor
		25

APROVAÇÃO DO VASO:

Apto para operação.

DATAS PREVISTAS PARA PRÓXIMAS INSPEÇÕES:

Teste hidrostático: NA
 Exame interno: NA
 Exame externo: 09/07/2027

FOTOS:

Foto 01 – Ativo
 Foto 02 – Placa de identificação original

Foto 03 - Válvula de segurança
 Foto 04 - Manômetro

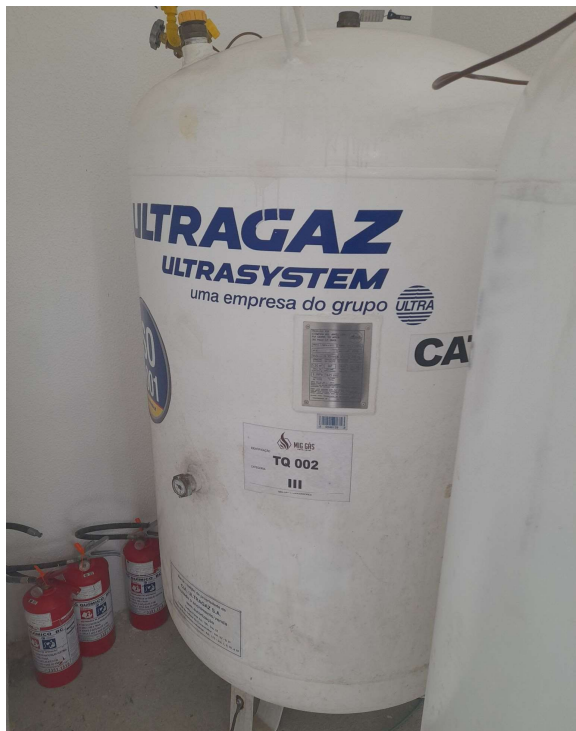

	RELATÓRIO DE INSPEÇÃO DE VASO DE PRESSÃO CONFORME NR-13	Código: RG-CO.52.08 Revisão: 03 Página: 4/5
---	--	---

	Logo/Carimbo da Empresa N.º. Relatório fornecedor 25
---	---



Local e data:

Balneário Camboriú, 09/07/2024

Empresa Contratada:
GRA Instalações e Transportes de Gás Eireli
ENG. MIGUEL EDUARDO SUDBRACK
CREA SC 192948-0
N.º da ART 13341730

Assinatura Engenheiro (PH)

	RELATÓRIO DE INSPEÇÃO DE VASO DE PRESSÃO CONFORME NR-13	Código: RG-CO.52.08
		Revisão: 03
		Página: 5/5

	Logo/Carimbo da Empresa	Nº. Relatório fornecedor
		25

EXIGÊNCIAS DA NR-13:

RELAÇÃO PARCIAL DE EXIGÊNCIAS DA NR-13			
ABREVIACIONES			
P = Possui	Não possui = NP	NA = Não aplicável	I = Incompleto
ITEM DA NR-13	DESCRIÇÃO	SITUAÇÃO	
13.5.1.3.a	Válvula de segurança com pressão de abertura \leq PMTA instalada diretamente no vaso ou no sistema que o inclui	P	
13.5.1.3.b	Dispositivo de segurança contra bloqueio inadvertido da válvula quando esta não estiver instalada diretamente no vaso	NA	
13.5.1.3.c	Instrumento que indique a pressão de operação	P	
13.5.1.4	Placa de identificação afixada em local de fácil acesso e bem visível	P	
13.5.1.5	Placa com indicação da categoria do vaso, seu número ou código de identificação	P	
13.5.1.6.a	Prontuário do vaso de pressão	P	
13.5.1.6.b	Registro de Segurança conforme subitem 13.5.1.8	P	
13.5.2.5	Projeto de Instalação	P	
13.3.6	Projeto de Alteração ou Reparo conforme subitens a e b	NA	

Local e data:

Balneário Camboriú, 09/07/2024

Empresa Contratada:

GRA Instalações e Transportes de Gás Eireli
 ENG. MIGUEL EDUARDO SUDBRACK
 CREA SC 192948-0
 N.º da ART 13341730

Assinatura Engenheiro (PH)