



## RELATÓRIO DE INSPEÇÃO DE SEGURANÇA

# CONDOMINIO EDIFICIO PUERTO VELERO

**TAG: TQ**      17

**MODELO:**      B500

**FABRICANTE:** Aratell

**2024**

## INSPEÇÃO EM VASO DE PRESSÃO

Em cumprimento a Norma Regulamentadora NR-13 – "Caldeiras e Vasos de Pressão", PORTARIA Nº 1.846, DE 1º DE JULHO de 2022, do Ministério do Trabalho – MT, foi concluída na data de 07 de Agosto de 2024, onde foi realizada a Inspeção periódica de Segurança no tanque de GLP, Série: TQ 17, instalado na empresa CONDOMINIO EDIFICIO PUERTO VELERO, localizada na RUA 2500, 505 - CENTRO - BALNEÁRIO CAMBORIÚ - SC.

ART N° 13341730

Validade da Inspeção:

Exame Externo: 07/08/2027

Exame Interno: NA

Tubulação: NA

Teste Hidrostático: NA

---

Profissional Habilitado

Eng. MIGUEL EDUARDO SUDBRACK  
CREA SC 192948-0

---

Empresa Responsável

Balneário Camboriú, 07 de Agosto de 2024

	<b>RELATÓRIO DE INSPEÇÃO DE VASO DE PRESSÃO CONFORME NR-13</b>	Código: RG-CO.52.08 Revisão: 03 Página: 1/5
-----------------------------------------------------------------------------------	----------------------------------------------------------------	---------------------------------------------------

	Logo/Carimbo da Empresa   Nº. Relatório fornecedor 17
-----------------------------------------------------------------------------------	----------------------------------------------------------

### IDENTIFICAÇÃO DO VASO DE PRESSÃO:

Proprietário: ULTRAGAZ/SC  
Cliente: CONDOMINIO EDIFICIO PUERTO VELERO  
Endereço de Instalação: RUA 2500, 505 - CENTRO  
Localização do vaso: BALNEÁRIO CAMBORIÚ - SC

### DADOS DA PLACA DE IDENTIFICAÇÃO DO VASO:

Fabricante: Aratell  
Número de identificação: 17  
Ano de fabricação: 2015  
Pressão máxima de trabalho admissível: 17,57 kgf/cm<sup>2</sup>  
Pressão de prova hidrostática: 23,45 kgf/cm<sup>2</sup>  
Código de projeto: ASME VIII DIV.01  
Capacidade: 500 L

### DADOS ADICIONAIS:

Categoria: III  
Área externa: 5,5 m<sup>2</sup>  
Prontuário n<sup>o</sup>: 2262/2018

### TIPO DO VASO DE PRESSÃO:

Fluido de serviço: GLP

Categoria: A

Dimensões do vaso: Ø950 x 1625 mm

### ESQUEMA





Logo/Carimbo da Empresa

Nº. Relatório fornecedor

17

**CARACTERÍSTICAS DA INSPEÇÃO:**

Inspeção periódica iniciada em 07/08/2024 e finalizada em 07/08/2024

**DESCRIÇÃO E RESULTADO DAS INSPEÇÕES:**

Teste hidrostático: NA

Exame externo: APTO

Exame interno: NA

**MEDIÇÕES DE ESPESSURA POR ULTRA-SOM:**



Costado				Tampos	
Pontos	A	B	C	A	B
1					
2					
3					
4					

**OBSERVAÇÕES:** Características do tanque: CILÍNDRICO VERTICAL  
 Localização do tanque: SUPERFÍCIE  
 Aparelho de medição utilizado: GM-100

**VÁLVULA(S) DE SEGURANÇA E MANÔMETRO INSTALADO(S) NO VASO:**

Identificação do instrumento (manômetro): 14481  
 Identificação do instrumento (válvula): VAL-676

**RECOMENDAÇÕES E PROVIDÊNCIAS NECESSÁRIAS: NA**

	<b>RELATÓRIO DE INSPEÇÃO DE VASO DE PRESSÃO CONFORME NR-13</b>	Código: RG-CO.52.08
		Revisão: 03
		Página: 3/5

	Logo/Carimbo da Empresa	Nº. Relatório fornecedor
		17

### APROVAÇÃO DO VASO:

Apto para operação.

### DATAS PREVISTAS PARA PRÓXIMAS INSPEÇÕES:

Teste hidrostático: NA  
 Exame interno: NA  
 Exame externo: 07/08/2027

### FOTOS:

Foto 01 – Ativo  
 Foto 02 – Adesivo de Categoria  
 Foto 03 – Placa de identificação original

Foto 04 - Válvula de segurança  
 Foto 05 - Manômetro  
 Foto 06 - Manômetro id  
 Foto 07 - Válvula de segurança id

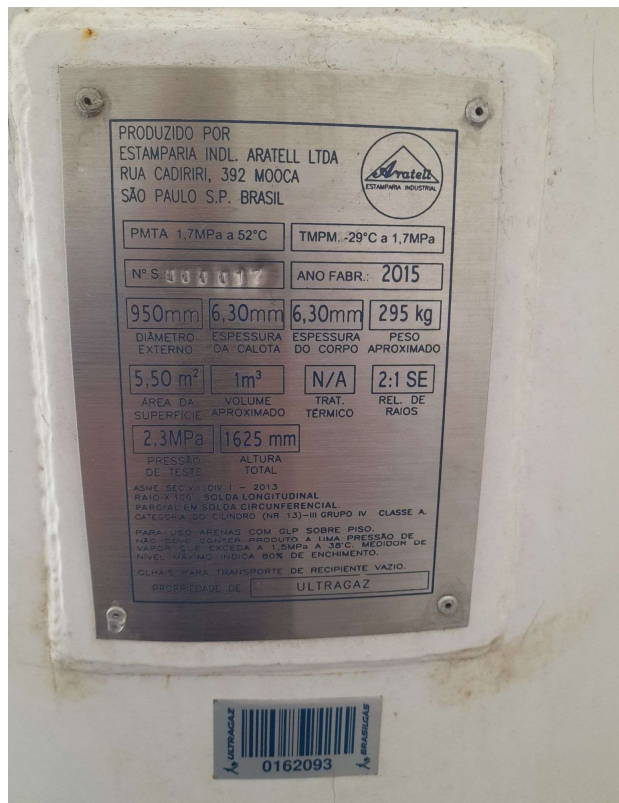

---

---



Logo/Carimbo da Empresa

Nº. Relatório fornecedor

17

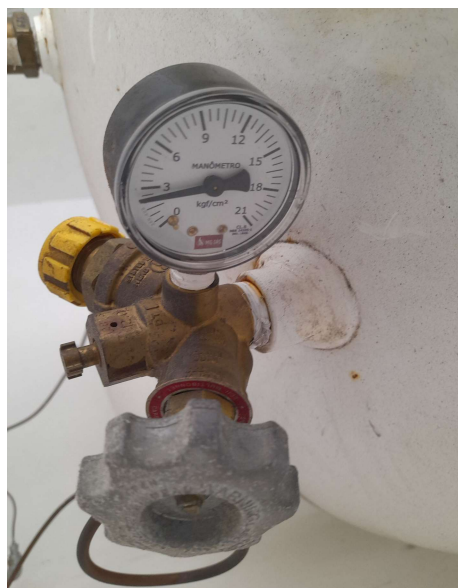
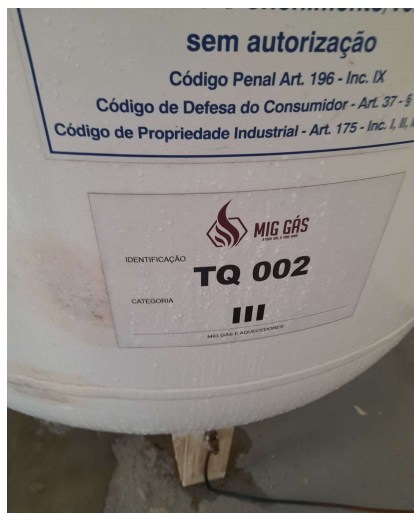

Local e data:

Balneário Camboriú, 07/08/2024

Empresa Contratada:

GRA Instalações e Transportes de Gás Eireli  
ENG. MIGUEL EDUARDO SUDBRACK

CREA SC 192948-0

N.º da ART 13341730

---

Assinatura Engenheiro (PH)

	<b>RELATÓRIO DE INSPEÇÃO DE VASO DE PRESSÃO CONFORME NR-13</b>	Código: RG-CO.52.08
		Revisão: 03
		Página: 5/5

	Logo/Carimbo da Empresa	Nº. Relatório fornecedor
		17

**EXIGÊNCIAS DA NR-13:**

RELAÇÃO PARCIAL DE EXIGÊNCIAS DA NR-13			
ABREVIACIONES			
P = Possui	Não possui = NP	NA = Não aplicável	I = Incompleto
ITEM DA NR-13	DESCRIÇÃO	SITUAÇÃO	
13.5.1.3.a	Válvula de segurança com pressão de abertura $\leq$ PMTA instalada diretamente no vaso ou no sistema que o inclui	P	
13.5.1.3.b	Dispositivo de segurança contra bloqueio inadvertido da válvula quando esta não estiver instalada diretamente no vaso	NA	
13.5.1.3.c	Instrumento que indique a pressão de operação	P	
13.5.1.4	Placa de identificação afixada em local de fácil acesso e bem visível	P	
13.5.1.5	Placa com indicação da categoria do vaso, seu número ou código de identificação	P	
13.5.1.6.a	Prontuário do vaso de pressão	P	
13.5.1.6.b	Registro de Segurança conforme subitem 13.5.1.8	P	
13.5.2.5	Projeto de Instalação	P	
13.3.6	Projeto de Alteração ou Reparo conforme subitens a e b	NA	

Local e data:

Balneário Camboriú, 07/08/2024

Empresa Contratada:

GRA Instalações e Transportes de Gás Eireli  
 ENG. MIGUEL EDUARDO SUDBRACK  
 CREA SC 192948-0  
 N.º da ART 13341730

Assinatura Engenheiro (PH)