



RELATÓRIO DE INSPEÇÃO DE SEGURANÇA

BRF SA

TAG: TQ 18070

MODELO: B7000

FABRICANTE: Worthington

2024

INSPEÇÃO EM VASO DE PRESSÃO

Em cumprimento a Norma Regulamentadora NR-13 – "Caldeiras e Vasos de Pressão", PORTARIA Nº 1.846, DE 1º DE JULHO de 2022, do Ministério do Trabalho – MT, foi concluída na data de 11 de Setembro de 2024, onde foi realizada a Inspeção inicial de Segurança, no tanque de GLP, Série: TQ 18070 ,instalado na empresa BRF SA, localizada na RUA CARLOS SPOHR FILHO, 2836 - MOINHOS - LAJEADO - RS.

ART Nº 13362582

Validade da Inspeção:

Exame Externo: 11/09/2026
Exame Interno: NA
Tubulação: NA
Teste Hidrostático: NA

Profissional Habilitado
Eng. MIGUEL EDUARDO SUDBRACK
CREA RS038959

Empresa Responsável

Canoas, 11 de Setembro de 2024

	RELATÓRIO DE INSPEÇÃO DE VASO DE PRESSÃO CONFORME NR-13	Código: RG-CO.52.08 Revisão: 03 Página: 1/5
---	--	---

	Logo/Carimbo da Empresa Nº. Relatório fornecedor 18070
---	---

IDENTIFICAÇÃO DO VASO DE PRESSÃO:

Proprietário: ULTRAGAZ/RS
Cliente: BRF SA
Endereço de Instalação: RUA CARLOS SPOHR FILHO, 2836 - MOINHOS
Localização do vaso: LAJEADO - RS

DADOS DA PLACA DE IDENTIFICAÇÃO DO VASO:

Fabricante: Worthington
Número de identificação: 18070
Ano de fabricação: 2002
Pressão máxima de trabalho admissível: 17,57 kgf/cm²
Pressão de prova hidrostática: 22,84 kgf/cm²
Código de projeto: ASME VIII DIV.01
Capacidade: 7000 L

DADOS ADICIONAIS:

Categoria: II
Área externa: 27,6 m²
Prontuário n°: TQ01

TIPO DO VASO DE PRESSÃO:

Fluido de serviço: GLP
Categoria: A
Dimensões do vaso: Ø1219 x 6860 mm

ESQUEMA

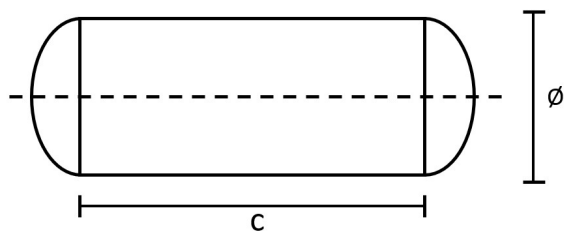



Logo/Carimbo da Empresa

Nº. Relatório fornecedor

18070

CARACTERÍSTICAS DA INSPEÇÃO:

Inspeção periódica iniciada em 11/09/2024 e finalizada em 11/09/2024

DESCRIÇÃO E RESULTADO DAS INSPEÇÕES:

Teste hidrostático: NA

Exame externo: APTO

Exame interno: NA

MEDIÇÕES DE ESPESSURA POR ULTRA-SOM:

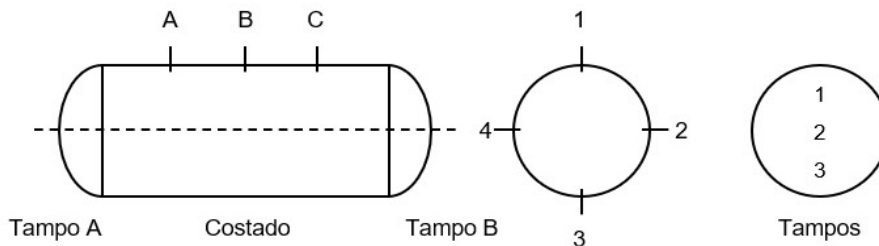

Costado				Tampos	
Pontos	A	B	C	A	B
1					
2					
3					
4					

OBSERVAÇÕES: Características do tanque: CILÍNDRICO HORIZONTAL
 Localização do tanque: SUPERFÍCIE
 Aparelho de medição utilizado: GM-100

VÁLVULA(S) DE SEGURANÇA E MANÔMETRO INSTALADO(S) NO VASO:

Identificação do instrumento (manômetro): PI-1154

Identificação do instrumento (válvula):

PSV-1197, PSV-1230

RECOMENDAÇÕES E PROVIDÊNCIAS NECESSÁRIAS: Trocar adesivo de categoria - Cat II, Reconstituir placa de calibração da válvula de segurança - PSV-1230.

	RELATÓRIO DE INSPEÇÃO DE VASO DE PRESSÃO CONFORME NR-13	Código: RG-CO.52.08 Revisão: 03 Página: 3/5
---	--	---

	Logo/Carimbo da Empresa Nº. Relatório fornecedor 18070
---	---

APROVAÇÃO DO VASO:

Tanque em boas condições. Apto para operação.

DATAS PREVISTAS PARA PRÓXIMAS INSPEÇÕES:

Teste hidrostático: NA
Exame interno: NA
Exame externo: 11/09/2026

FOTOS:

- Foto 01 – Ativo
- Foto 02 – Placa de identificação original
- Foto 03 - Adesivo de categoria
- Foto 04 - Válvula de segurança 1

- Foto 05 - Válvula de segurança 2 id
- Foto 04 - Válvula de segurança 2
- Foto 05 - Manômetro
- Foto 06 - Multipoint

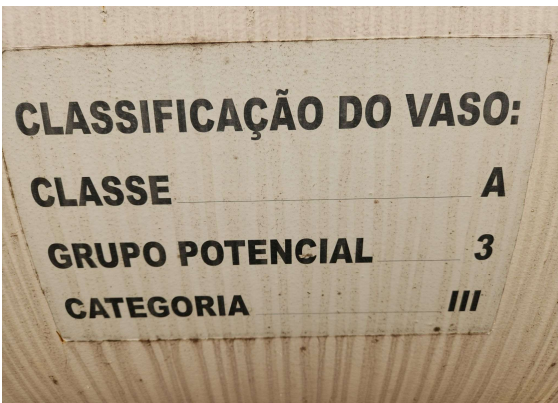
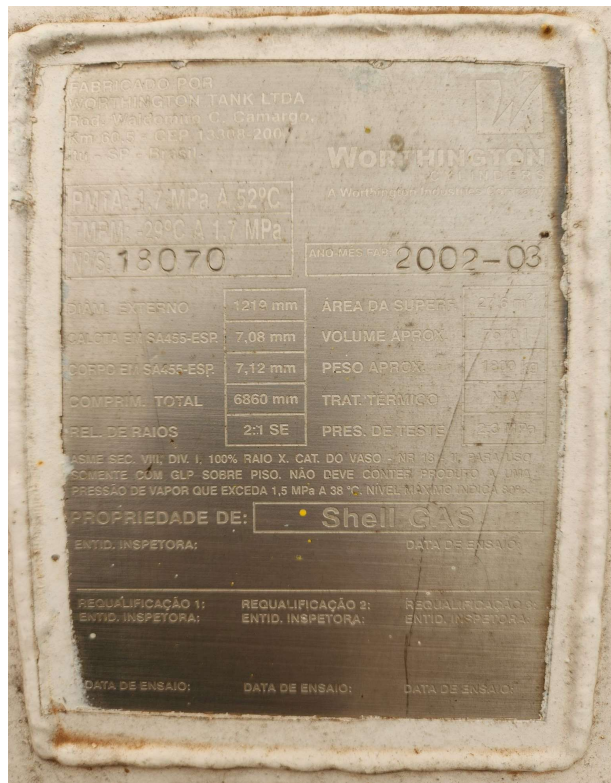



Logo/Carimbo da Empresa

Nº. Relatório fornecedor

18070

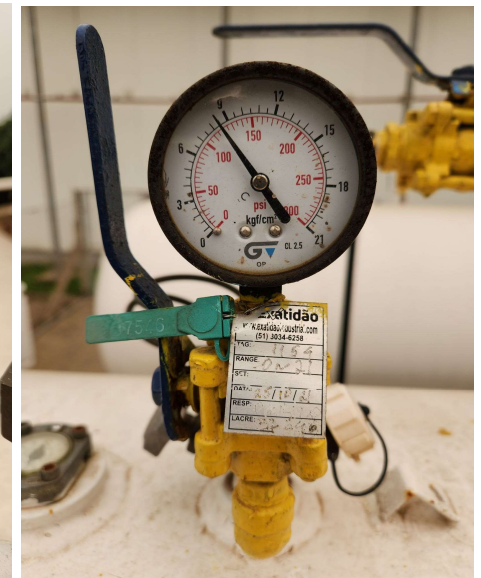

Local e data:

Canoas, 11/09/2024

Empresa Contratada:
GRA Instalações e Transportes de Gás Eireli
ENG. MIGUEL EDUARDO SUDBRACK
CREA RS038959
N.º da ART 13362582

Assinatura Engenheiro (PH)

	RELATÓRIO DE INSPEÇÃO DE VASO DE PRESSÃO CONFORME NR-13	Código: RG-CO.52.08
		Revisão: 03
		Página: 5/5

	Logo/Carimbo da Empresa	Nº. Relatório fornecedor
		18070

EXIGÊNCIAS DA NR-13:

RELAÇÃO PARCIAL DE EXIGÊNCIAS DA NR-13			
ABREVIACIONES			
P = Possui	Não possui = NP	NA = Não aplicável	I = Incompleto
ITEM DA NR-13	DESCRIÇÃO	SITUAÇÃO	
13.5.1.3.a	Válvula de segurança com pressão de abertura \leq PMTA instalada diretamente no vaso ou no sistema que o inclui	P	
13.5.1.3.b	Dispositivo de segurança contra bloqueio inadvertido da válvula quando esta não estiver instalada diretamente no vaso	NA	
13.5.1.3.c	Instrumento que indique a pressão de operação	P	
13.5.1.4	Placa de identificação afixada em local de fácil acesso e bem visível	P	
13.5.1.5	Placa com indicação da categoria do vaso, seu número ou código de identificação	P	
13.5.1.6.a	Prontuário do vaso de pressão	P	
13.5.1.6.b	Registro de Segurança conforme subitem 13.5.1.8	P	
13.5.2.5	Projeto de Instalação	P	
13.3.6	Projeto de Alteração ou Reparo conforme subitens a e b	NA	

Local e data:

Canoas, 11/09/2024

Empresa Contratada:

GRA Instalações e Transportes de Gás Eireli
 ENG. MIGUEL EDUARDO SUDBRACK
 CREA RS038959
 N.º da ART 13362582

Assinatura Engenheiro (PH)