



RELATÓRIO DE INSPEÇÃO DE SEGURANÇA

CONDOMINIO SEAS PALACE RESIDENCE

Tubulação

2024



Logo/Carimbo da Empresa

Nº. Relatório fornecedor

TUBULAÇÃO 2024

IDENTIFICAÇÃO DA TUBULAÇÃO:

Proprietário: ULTRAGAZ/SC

Cliente: CONDOMINIO SEAS PALACE RESIDENCE

Endereço de Instalação: AV ATLANTICA, 1330 - CEIBALNEÁRIO CAMBORIÚ - SC

Etiqueta de identificação: -

TIPO DE TUBULAÇÃO

Fluido de serviço: GLP

Temperatura de operação: - 21° e < 65°

Pressão de operação: 1,5 kgf/cm²

Diâmetros: 3/4"

Material: Aço Carbono

Descrição:

Rede líquida 3/4"

Identificação do instrumento (manômetro):

NA

Identificação do instrumento (válvula):

NA

CARACTERÍSTICAS DA INSPEÇÃO

Inspeção periódica iniciada em 09/09/2024 e finalizada em 09/09/2024

DESCRIÇÃO E RESULTADO DAS INSPEÇÕES

Resultado exame: Apto

PLANO DE INSPEÇÃO:

Inspeção conforme exame interno a cada 6 anos.

	RELATÓRIO DE INSPEÇÃO DE TUBULAÇÃO CONFORME NR-13	Código: RG-CO.52.07 Revisão: 01 Página: 2/4
---	--	---

	Logo/Carimbo da Empresa	Nº. Relatório fornecedor TUBULAÇÃO 2024
---	-------------------------	--

CONCLUSÃO

Verificado que a tubulação não possui vazamento. Apta para operação.

RECOMENDAÇÕES E PROVIDÊNCIAS NECESSÁRIAS

NA

DATAS PREVISTAS PARA PRÓXIMAS INSPEÇÕES

Inspeção: 09/09/2030

FOTOS:





Logo/Carimbo da Empresa

Nº. Relatório fornecedor
TUBULAÇÃO 2024

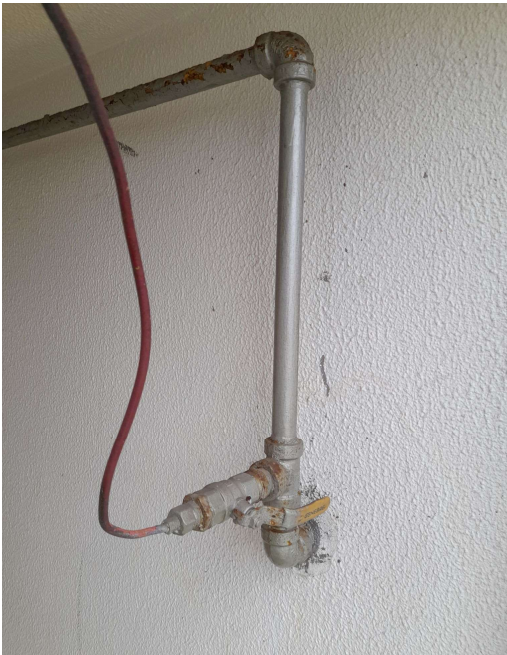

	RELATÓRIO DE INSPEÇÃO DE TUBULAÇÃO CONFORME NR-13		Código: RG-CO.52.07 Revisão: 01 Página: 4/4
		Logo/Carimbo da Empresa	N°. Relatório fornecedor TUBULAÇÃO 2024

RELAÇÃO PARCIAL DE EXIGÊNCIAS DA NR-13

ABREVIACIONES

P = Possui; NP = Não possui; NA = Não aplicável; I = incompleto

ITEM DA NR-13	DESCRIPÇÃO	SITUAÇÃO
13.6.1.1	Programa e plano de inspeção	P
13.6.1.2	Dispositivo de segurança contra sobre pressão na tubulação	NA
13.6.1.3	Instrumento que indique a pressão de operação	NA
13.6.1.4 a, b	Especificações e fluxograma da tubulação	P
13.6.1.4 c	Projeto de Alteração ou Reparo	NA

Local e data:

Balneário Camboriu, 09/09/2024

Empresa Contratada:
 GRA Instalações e Transportes de Gás Eireli
 ENG. MIGUEL EDUARDO SUDBRACK
 CREA SC 192948-0
 N.º da ART 13362582

 Assinatura Engenheiro (PH)